ARQUEO DE CAJA	ANEXO 1.A

DEPENDENCIA: DIRECCION GENERAL DE AGUA POTABLE Y SANEAMIENTO / JEFATURA DE FUENTES DE AGUA

HOJA 1 DE 1

01/10/2021

CONCEPTO	DENOMINACIÓN	CANTIDAD	SUBTOTAL	TOTAL
BILLETES:	$ 1,000.00	NO APLICA	NO APLICA	
	$ 500.00	NO APLICA	NO APLICA	
	$ 200.00	NO APLICA	NO APLICA	
	$ 100.00	NO APLICA	NO APLICA	
	$ 50.00	NO APLICA	NO APLICA	
	$ 20.00	NO APLICA	NO APLICA	NO APLICA

CONCEPTO	DENOMINACIÓN	CANTIDAD	SUBTOTAL	TOTAL
MONEDAS:	$ 10.00	NO APLICA	NO APLICA	
	$ 5.00	NO APLICA	NO APLICA	
	$ 2.00	NO APLICA	NO APLICA	
	$ 1.00	NO APLICA	NO APLICA	
	$ 0.50	NO APLICA	NO APLICA	
	$ 0.20	NO APLICA	NO APLICA	
	$ 0.10	NO APLICA	NO APLICA	NO APLICA

DOCUMENTOS: (CHEQUES)				
GIRADOR	Nº CHEQUE	BANCO	SUBTOTAL	TOTAL
NO APLICA	NO APLICA	NO APLICA	NO APLICA	
NO APLICA	NO APLICA	NO APLICA	NO APLICA	
NO APLICA	NO APLICA	NO APLICA	NO APLICA	NO APLICA

TOTAL ARQUEO DE CAJA	NO APLICA

IMPORTE CON LETRA: (_____)

N1-ELIMINADO 120

Contraloría Tlajomulco

Contraloría Municipal

Gobierno Municipal de Tlajomulco de Zúñiga 2018-2021

ENTREGA Y RECEPCIÓN

ADMINISTRACIÓN PÚBLICA MUNICIPAL 2018-2021

Tlajomulco

FONDO FIJO DE CAJA	ANEXO 1.B

DEPENDENCIA: DIRECCION GENERAL DE AGUA POTABLE Y SANEAMIENTO / JEFATURA DE FUENTES DE AGUA

HOJA 1 DE 1

01/10/2021

REFERENCIA	RESPONSABLE	CONCEPTO	IMPORTE DEL FONDO	IMPORTE AL 30 DE SEPTIEMBRE DE 2015
NO APLICA	NO APLICA	NO APLICA	NO APLICA	NO APLICA
NO APLICA	NO APLICA	NO APLICA	NO APLICA	NO APLICA
NO APLICA	NO APLICA	NO APLICA	NO APLICA	NO APLICA
NO APLICA	NO APLICA	NO APLICA	NO APLICA	NO APLICA
NO APLICA	NO APLICA	NO APLICA	NO APLICA	NO APLICA
NO APLICA	NO APLICA	NO APLICA	NO APLICA	NO APLICA
NO APLICA	NO APLICA	NO APLICA	NO APLICA	NO APLICA
NO APLICA	NO APLICA	NO APLICA	NO APLICA	NO APLICA
NO APLICA	NO APLICA	NO APLICA	NO APLICA	NO APLICA
NO APLICA	NO APLICA	NO APLICA	NO APLICA	NO APLICA
NO APLICA	NO APLICA	NO APLICA	NO APLICA	NO APLICA
NO APLICA	NO APLICA	NO APLICA	NO APLICA	NO APLICA
NO APLICA	NO APLICA	NO APLICA	NO APLICA	NO APLICA
NO APLICA	NO APLICA	NO APLICA	NO APLICA	NO APLICA

TOTAL DE LOS FONDOS	NO APLICA

N2-ELIMINADO 120

0002

Contraloría Tlajomulco

Contraloría Municipal

Gobierno Municipal de Tlajomulco de Zúñiga 2018-2021

ENTREGA Y RECEPCIÓN

ADMINISTRACIÓN PÚBLICA MUNICIPAL 2018-2021

Tlajomulco

BANCOS - CUENTAS DE CHEQUES | **ANEXO 1.C**

DEPENDENCIA: DIRECCION GENERAL DE AGUA POTABLE Y SANEAMIENTO / JEFATURA DE FUENTES DE AGUA

HOJA 1 DE 1

01/10/2021

BANCO	N° CUENTA	APLICACIÓN	ÚLTIMO CHEQUE LIBRADO	SALDO EN LIBROS	SALDO EN ESTADO DE CUENTA	CONCILIACIÓN BANCARIA	OBSERVACIONES
NO APLICA		NO APLICA	NO APLICA		NO APLICA		NO APLICA
NO APLICA		NO APLICA	NO APLICA		NO APLICA		NO APLICA
NO APLICA		NO APLICA	NO APLICA		NO APLICA		NO APLICA
NO APLICA		NO APLICA	NO APLICA		NO APLICA		NO APLICA
NO APLICA		NO APLICA	NO APLICA		NO APLICA		NO APLICA
NO APLICA		NO APLICA	NO APLICA		NO APLICA		NO APLICA
NO APLICA		NO APLICA	NO APLICA		NO APLICA		NO APLICA
NO APLICA		NO APLICA	NO APLICA		NO APLICA		NO APLICA
NO APLICA		NO APLICA	NO APLICA		NO APLICA		NO APLICA
NO APLICA		NO APLICA	NO APLICA		NO APLICA		NO APLICA
NO APLICA		NO APLICA	NO APLICA		NO APLICA		NO APLICA
NO APLICA		NO APLICA	NO APLICA		NO APLICA		NO APLICA
SALDO DEL RUBRO DE BANCOS AL 30 DE SEPTIEMBRE DE 2018					NO APLICA	NO APLICA	NO APLICA

N3-ELIMINADO 120

00003

INVERSIONES	ANEXO 1.D

DEPENDENCIA: DIRECCION GENERAL DE AGUA POTABLE Y SANEAMIENTO / JEFATURA DE FUENTES DE AGUA

01/10/2021

BANCO	CONCEPTO		N° DE CONTRATO	TIPO DE INVERSIÓN	PLAZO	TASA (%)	IMPORTE DE LA INVERSIÓN $
NO APLICA	NO APLICA	NO APLICA	NO APLICA	NO APLICA	NO APLICA		NO APLICA
NO APLICA	NO APLICA	NO APLICA	NO APLICA	NO APLICA	NO APLICA		NO APLICA
NO APLICA	NO APLICA	NO APLICA	NO APLICA	NO APLICA	NO APLICA		NO APLICA
NO APLICA	NO APLICA	NO APLICA	NO APLICA	NO APLICA	NO APLICA		NO APLICA
NO APLICA	NO APLICA	NO APLICA	NO APLICA	NO APLICA	NO APLICA		NO APLICA
NO APLICA	NO APLICA	NO APLICA	NO APLICA	NO APLICA	NO APLICA		NO APLICA
NO APLICA	NO APLICA	NO APLICA	NO APLICA	NO APLICA	NO APLICA		NO APLICA
NO APLICA	NO APLICA	NO APLICA	NO APLICA	NO APLICA	NO APLICA		NO APLICA
NO APLICA	NO APLICA	NO APLICA	NO APLICA	NO APLICA	NO APLICA		NO APLICA
NO APLICA	NO APLICA	NO APLICA	NO APLICA	NO APLICA	NO APLICA		NO APLICA
NO APLICA	NO APLICA	NO APLICA	NO APLICA	NO APLICA	NO APLICA		NO APLICA
NO APLICA	NO APLICA	NO APLICA	NO APLICA	NO APLICA	NO APLICA		NO APLICA
						TOTAL	NO APLICA

N4-ELIMINADO 120

00004

DEUDORES DIVERSOS	ANEXO 1.E

DEPENDENCIA: DIRECCION GENERAL DE AGUA POTABLE Y SANEAMIENTO / JEFATURA DE FUENTES DE AGUA HOJA 1 DE 1

01/10/2021

NOMBRE DEL DEUDOR	CONCEPTO DEL ADEUDO	MONTO INICIAL DEL ADEUDO $	SALDO DEL ADEUDO $	FECHA DE VENCIMIENTO	CONDICIONES DE PAGO	DOCUMENTO QUE SOPORTA LA DEUDA
NO APLICA	NO APLICA	NO APLICA		NO APLICA		NO APLICA
NO APLICA	NO APLICA	NO APLICA		NO APLICA		NO APLICA
NO APLICA	NO APLICA	NO APLICA		NO APLICA		NO APLICA
NO APLICA	NO APLICA	NO APLICA		NO APLICA		NO APLICA
NO APLICA	NO APLICA	NO APLICA		NO APLICA		NO APLICA
NO APLICA	NO APLICA	NO APLICA		NO APLICA		NO APLICA
NO APLICA	NO APLICA	NO APLICA		NO APLICA		NO APLICA
NO APLICA	NO APLICA	NO APLICA		NO APLICA		NO APLICA
NO APLICA	NO APLICA	NO APLICA		NO APLICA		NO APLICA
NO APLICA	NO APLICA	NO APLICA		NO APLICA		NO APLICA
NO APLICA	NO APLICA	NO APLICA		NO APLICA		NO APLICA
NO APLICA	NO APLICA	NO APLICA		NO APLICA		NO APLICA
NO APLICA	NO APLICA	NO APLICA		NO APLICA		NO APLICA
NO APLICA	NO APLICA	NO APLICA		NO APLICA		NO APLICA

JOS

005

N5-ELIMINADO 120

ACREEDORES DIVERSOS	ANEXO 1.F

DEPENDENCIA: DIRECCION GENERAL DE AGUA POTABLE Y SANEAMIENTO / JEFATURA DE FUENTES DE AGUA

HOJA 1 DE 1

01/10/2021

NOMBRE DEL ACREEDOR	DOMICILIO	CONCEPTO	TIPO Y N° DE DOCUMENTO POR LIQUIDAR	FECHA DE VENCIMIENTO	IMPORTE $
NO APLICA	NO APLICA	NO APLICA	NO APLICA	NO APLICA	NO APLICA
NO APLICA	NO APLICA	NO APLICA	NO APLICA	NO APLICA	NO APLICA
NO APLICA	NO APLICA	NO APLICA	NO APLICA	NO APLICA	NO APLICA
NO APLICA	NO APLICA	NO APLICA	NO APLICA	NO APLICA	NO APLICA
NO APLICA	NO APLICA	NO APLICA	NO APLICA	NO APLICA	NO APLICA
NO APLICA	NO APLICA	NO APLICA	NO APLICA	NO APLICA	NO APLICA
NO APLICA	NO APLICA	NO APLICA	NO APLICA	NO APLICA	NO APLICA
NO APLICA	NO APLICA	NO APLICA	NO APLICA	NO APLICA	NO APLICA
NO APLICA	NO APLICA	NO APLICA	NO APLICA	NO APLICA	NO APLICA
NO APLICA	NO APLICA	NO APLICA	NO APLICA	NO APLICA	NO APLICA
NO APLICA	NO APLICA	NO APLICA	NO APLICA	NO APLICA	NO APLICA
TOTAL					NO APLICA

N6.- ELIMINADO 120

ESTADO QUE GUARDA LA ENTREGA DE LA CUENTA PÚBLICA Y DE LOS INFORMES SEMESTRALES A LA AUDITORÍA SUPERIOR DEL ESTADO DE JALISCO	ANEXO 1.G

DEPENDENCIA: DIRECCION GENERAL DE AGUA POTABLE Y SANEAMIENTO / JEFATURA DE FUENTES DE AGUA

HOJA 1 DE 1

01/10/2021

MES	FECHA DE PRESENTACIÓN ANTE LA ASEJ					CUENTA PÚBLICA MENSUAL PENDIENTE DE PRESENTAR	OBSERVACIONES
	2012	2013	2014	2015	2016		
ENERO	NO APLICA	NO APLICA	NO APLICA		NO APLICA	NO APLICA	NO APLICA
FEBRERO	NO APLICA	NO APLICA	NO APLICA		NO APLICA	NO APLICA	NO APLICA
MARZO	NO APLICA	NO APLICA	NO APLICA		NO APLICA	NO APLICA	NO APLICA
ABRIL	NO APLICA	NO APLICA	NO APLICA		NO APLICA	NO APLICA	NO APLICA
MAYO	NO APLICA	NO APLICA	NO APLICA		NO APLICA	NO APLICA	NO APLICA
JUNIO	NO APLICA	NO APLICA	NO APLICA		NO APLICA	NO APLICA	NO APLICA
JULIO	NO APLICA	NO APLICA	NO APLICA		NO APLICA	NO APLICA	NO APLICA
AGOSTO	NO APLICA	NO APLICA	NO APLICA		NO APLICA	NO APLICA	NO APLICA
SEPTIEMBRE	NO APLICA	NO APLICA	NO APLICA		NO APLICA	NO APLICA	NO APLICA
OCTUBRE	NO APLICA	NO APLICA	NO APLICA		NO APLICA	NO APLICA	NO APLICA
NOVIEMBRE	NO APLICA	NO APLICA	NO APLICA		NO APLICA	NO APLICA	NO APLICA
DICIEMBRE	NO APLICA	NO APLICA	NO APLICA		NO APLICA	NO APLICA	NO APLICA

FECHA	FECHA DE PRESENTACIÓN ANTE LA ASEJ					CORTE SEMESTRAL Y ANUAL DE LA CUENTA PÚBLICA PENDIENTE DE PRESENTAR	OBSERVACIONES
	2012	2013	2014	2015	2016		
ENE-JUN	NO APLICA	NO APLICA	NO APLICA		NO APLICA	NO APLICA	NO APLICA
ENE-DIC	NO APLICA	NO APLICA	NO APLICA		NO APLICA	NO APLICA	NO APLICA

SEMESTRE	FECHA DE PRESENTACIÓN ANTE LA ASEJ					INFORMES DE AVANCES DE GESTIÓN FINANCIERA PENDIENTE DE PRESENTAR	OBSERVACIONES
	2012	2013	2014	2015	2016		
ENE-JUN	NO APLICA	NO APLICA	NO APLICA		NO APLICA	NO APLICA	NO APLICA
ENE-DIC	NO APLICA	NO APLICA	NO APLICA		NO APLICA	NO APLICA	NO APLICA

N7-ELIMINADO 120

07

Contraloría Tlajomulco

Contraloría Municipal

Gobierno Municipal de Tlajomulco de Zúñiga 2018-2021

ENTREGA Y RECEPCIÓN

ADMINISTRACIÓN PÚBLICA MUNICIPAL 2018-2021

Tlajomulco

PRÉSTAMOS DE LA DEUDA PÚBLICA	ANEXO 1.H

DEPENDENCIA: DIRECCION GENERAL DE AGUA POTABLE Y SANEAMIENTO / JEFATURA DE FUENTES DE AGUA

01/10/2021

Número de Crédito	Acreedor	Fecha del crédito	Monto del contrato	Uso y destino	Tasa (%)	Garantía	Frecuencia de pagos	Fecha de vencimiento	Saldo
NO APLICA	NO APLICA	NO APLICA	NO APLICA	NO APLICA	NO APLICA	NO APLICA	NO APLICA	NO APLICA	NO APLICA
NO APLICA	NO APLICA	NO APLICA	NO APLICA	NO APLICA	NO APLICA	NO APLICA	NO APLICA	NO APLICA	NO APLICA
NO APLICA	NO APLICA	NO APLICA	NO APLICA	NO APLICA	NO APLICA	NO APLICA	NO APLICA	NO APLICA	NO APLICA
NO APLICA	NO APLICA	NO APLICA	NO APLICA	NO APLICA	NO APLICA	NO APLICA	NO APLICA	NO APLICA	NO APLICA
NO APLICA	NO APLICA	NO APLICA	NO APLICA	NO APLICA	NO APLICA	NO APLICA	NO APLICA	NO APLICA	NO APLICA
NO APLICA	NO APLICA	NO APLICA	NO APLICA	NO APLICA	NO APLICA	NO APLICA	NO APLICA	NO APLICA	NO APLICA
NO APLICA	NO APLICA	NO APLICA	NO APLICA	NO APLICA	NO APLICA	NO APLICA	NO APLICA	NO APLICA	NO APLICA
NO APLICA	NO APLICA	NO APLICA	NO APLICA	NO APLICA	NO APLICA	NO APLICA	NO APLICA	NO APLICA	NO APLICA
NO APLICA	NO APLICA	NO APLICA	NO APLICA	NO APLICA	NO APLICA	NO APLICA	NO APLICA	NO APLICA	NO APLICA
NO APLICA	NO APLICA	NO APLICA	NO APLICA	NO APLICA	NO APLICA	NO APLICA	NO APLICA	NO APLICA	NO APLICA
NO APLICA	NO APLICA	NO APLICA	NO APLICA	NO APLICA	NO APLICA	NO APLICA	NO APLICA	NO APLICA	NO APLICA
NO APLICA	NO APLICA	NO APLICA	NO APLICA	NO APLICA	NO APLICA	NO APLICA	NO APLICA	NO APLICA	NO APLICA
NO APLICA	NO APLICA	NO APLICA	NO APLICA	NO APLICA	NO APLICA	NO APLICA	NO APLICA	NO APLICA	NO APLICA
NO APLICA	NO APLICA	NO APLICA	NO APLICA	NO APLICA	NO APLICA	NO APLICA	NO APLICA	NO APLICA	NO APLICA

N8-ELIMINADO 120

ARRENDAMIENTO FINANCIERO	ANEXO 1.I

DEPENDENCIA: DIRECCION GENERAL DE AGUA POTABLE Y SANEAMIENTO / JEFATURA DE FUENTES DE AGUA

HOJA 1 DE 1

01/10/2021

Tipo del bien arrendado	Nombre del Arrendador	Importe	Periodo	
			Inicio	Termino
NO APLICA	NO APLICA	NO APLICA	NO APLICA	NO APLICA
NO APLICA	NO APLICA	NO APLICA	NO APLICA	NO APLICA
NO APLICA	NO APLICA	NO APLICA	NO APLICA	NO APLICA
NO APLICA	NO APLICA	NO APLICA	NO APLICA	NO APLICA
NO APLICA	NO APLICA	NO APLICA	NO APLICA	NO APLICA
NO APLICA	NO APLICA	NO APLICA	NO APLICA	NO APLICA
NO APLICA	NO APLICA	NO APLICA	NO APLICA	NO APLICA
NO APLICA	NO APLICA	NO APLICA	NO APLICA	NO APLICA
NO APLICA	NO APLICA	NO APLICA	NO APLICA	NO APLICA
NO APLICA	NO APLICA	NO APLICA	NO APLICA	NO APLICA
NO APLICA	NO APLICA	NO APLICA	NO APLICA	NO APLICA
NO APLICA	NO APLICA	NO APLICA	NO APLICA	NO APLICA
NO APLICA	NO APLICA	NO APLICA	NO APLICA	NO APLICA
NO APLICA	NO APLICA	NO APLICA	NO APLICA	NO APLICA
NO APLICA	NO APLICA	NO APLICA	NO APLICA	NO APLICA

N9-ELIMINADO 120

000009

Contraloría Tlajomulco

Contraloría Municipal

Gobierno Municipal de Tlajomulco de Zúñiga 2018-2021

ENTREGA Y RECEPCIÓN

ADMINISTRACIÓN PÚBLICA MUNICIPAL 2018-2021

Tlajomulco

PROVEEDORES Y CONTRATISTAS POR PAGAR	ANEXO 1.J

DEPENDENCIA: DIRECCION GENERAL DE AGUA POTABLE Y SANEAMIENTO / JEFATURA DE FUENTES DE AGUA

HOJA 1 DE 1

01/10/2021

Acreedor	Concepto	Docuemento de Referencia	Fecha del documento de referencia	Importe	Fecha de exigibilidad
NO APLICA	NO APLICA	NO APLICA	NO APLICA	NO APLICA	NO APLICA
NO APLICA	NO APLICA	NO APLICA	NO APLICA	NO APLICA	NO APLICA
NO APLICA	NO APLICA	NO APLICA	NO APLICA	NO APLICA	NO APLICA
NO APLICA	NO APLICA	NO APLICA	NO APLICA	NO APLICA	NO APLICA
NO APLICA	NO APLICA	NO APLICA	NO APLICA	NO APLICA	NO APLICA
NO APLICA	NO APLICA	NO APLICA	NO APLICA	NO APLICA	NO APLICA
NO APLICA	NO APLICA	NO APLICA	NO APLICA	NO APLICA	NO APLICA
NO APLICA	NO APLICA	NO APLICA	NO APLICA	NO APLICA	NO APLICA
NO APLICA	NO APLICA	NO APLICA	NO APLICA	NO APLICA	NO APLICA
NO APLICA	NO APLICA	NO APLICA	NO APLICA	NO APLICA	NO APLICA
NO APLICA	NO APLICA	NO APLICA	NO APLICA	NO APLICA	NO APLICA
NO APLICA	NO APLICA	NO APLICA	NO APLICA	NO APLICA	NO APLICA
NO APLICA	NO APLICA	NO APLICA	NO APLICA	NO APLICA	NO APLICA
NO APLICA	NO APLICA	NO APLICA	NO APLICA	NO APLICA	NO APLICA
NO APLICA	NO APLICA	NO APLICA	NO APLICA	NO APLICA	NO APLICA
NO APLICA	NO APLICA	NO APLICA	NO APLICA	NO APLICA	NO APLICA

N10-ELIMINADO 120000010

Contraloría Municipal
Gobierno Municipal de Tlajomulco de Zúñiga 2018-2021
ENTREGA Y RECEPCIÓN
ADMINISTRACIÓN PÚBLICA MUNICIPAL 2018-2021

Tlajomulco

INVENTARIO BIENES MUEBLES | **ANEXO 2.A**

DEPENDENCIA: DIRECCION GENERAL DE AGUA POTABLE Y SANEAMIENTO / JEFATURA DE FUENTES DE AGUA

HOJA __1__ DE __1__

01/10/2021

Nº DE RESGUARDO	NOMBRE DEL RESGUARDANTE	DESCRIPCIÓN Y/O CARACTERÍSTICAS DEL BIEN	Nº DE INVENTARIO	UBICACIÓN ACTUAL	Nº DE FACTURA	FECHA DE ADQUISICIÓN	VALOR DE ADQUISICIÓN	ESTADO FÍSICO ACTUAL		
								B	R	M
SE ANEXA RELACION DE LOS RESGUARDOS DE MOVILIARIO Y EQUIPO DE LA JEFATURA DE FUENTES DE AGUA PROPORCIONADA POR LA DIRECCION DE PATRIMONIO MUNICIPAL										

N11-ELIMINADO 120

0011

Municipio de Tlajomulco de Zúñiga, Jal

DIRECCION DE PATRIMONIO MUNICIPAL
DEPARTAMENTO DE BIENES MUEBLES

RESGUARDO GENERAL DE MOBILIARIO Y EQUIPO

Fecha: 06/09/2021

Dependencia: 1,830 - DIRECCIÓN DE AGUA POTABLE Y ALCANTARILLADO

Nombre: JOSE HUMBERTO DON ISIDRO

No	Descripción	No. de Inv.	Edo. del bien	Observaciones
1	LIBRERO / 5 COMPARTIMENTOS / AGLOMERADO / . / CAFE / .	PA-MU-0330-02-014-0002177	Malo	
2	SILLA SECRETARIAL / CON CODERAS / PLIANA / . / AZUL / ..	PA-MU-1250-02-002-0003919	Bueno	
3	ESCTRITORIO / CON 2 CAJONES / AGLOMERADO / . / PERA/GRIS / .. / CON CHAPA	PA-MU-1250-02-001-0003956	Bueno	
4	SILLA DE VISITA / SIN CODERAS / PLIANA / . / AZUL / ..	PA-MU-0680-02-002-0005965	Bueno	
5	TECLADO / . / PLASTICO / . / NEGRO / LENOVO / 0104751	PA-MU-1130-01-005-0011923	Bueno	
6	CPU / . / . / . / NEGRO / LENOVO / LKHAPLC	PA-MU-1110-01-010-0015868	Bueno	
7	MONITOR / . / . / . / NEGRO / LENOVO / V1NR388	PA-MU-1110-01-004-0015933	Bueno	
8	ESCTRITORIO / CON 2 CAJONES / . / . / CAOBA/NEGRO / ..	PA-MU-1250-02-004-0018883	Bueno	
9	MOUSE / USB / . / . / . / LOGITECH / 1847HS00W5F8	PA-MU-0810-01-006-0035601	Bueno	
10	ESMERILADORA / . / . / . / NEGRO/ROJO / BLACKAN DECKER / G720B3	PA-MU-1830-29-134-0039058	Bueno	

N12-ELIMINADO 120

de 1

Municipio de Tlajomulco de Zúñiga, Jal

DIRECCION DE PATRIMONIO MUNICIPAL
DEPARTAMENTO DE BIENES MUEBLES

RESGUARDO GENERAL DE MOBILIARIO Y EQUIPO

Fecha: 23/04/2021

Dependencia: 1,830 - DIRECCIÓN DE AGUA POTABLE Y ALCANTARILLADO
Nombre: (10998) OCTAVIO VERDIN NUÑEZ

No	Descripción	No. de Inv.	Edo. del bien	Observaciones
1	CPU / . / . / . / NEGRO / HEWLETT PACKARD / MXL4323237	PA-MU-0860-01-010-0024969	Bueno	
2	MONITOR / . / . / . / NEGRO / HEWLETT PACKARD / 6CM4302D2F	PA-MU-0860-01-004-0024970	Bueno	
3	TECLADO / . / . / . / NEGRO / HEWLETT PACKARD / BDMHE0C5Y6V0IP	PA-MU-0860-01-005-0024971	Bueno	
4	MOUSE / . / . / . / NEGRO / HEWLETT PACKARD / FCMHH0A9W6S85I	PA-MU-0860-01-006-0024972	Bueno	

N13-ELIMINADO 120

Municipio de Tlajomulco de Zúñiga, Jal

DIRECCION DE PATRIMONIO MUNICIPAL
DEPARTAMENTO DE BIENES MUEBLES

RESGUARDO GENERAL DE MOBILIARIO Y EQUIPO

Fecha: 23/04/2021

Dependencia: 1,830 - DIRECCIÓN DE AGUA POTABLE Y ALCANTARILLADO
Nombre: (828) ANDRES VALENCIA MENDOZA

R.F.C.: VAMA750111FU8

No	Descripción	No. de Inv.	Edo. del bien	Observaciones
1	ARCHIVERO VERTICAL / 4 GAVETAS / METAL / . / VERDE / .	PA-MU-1250-02-003-0012532	Bueno	RANCHO ALEGRE (AGUA POTABLE)
2	ESCTRITORIO / CON 4 CAJONES / AGLOMERADO / . / CAOBA/NEGRO / .	PA-MU-1250-02-001-0012533	Bueno	RANCHO ALEGRE (AGUA POTABLE)
3	SILLA SECRETARIAL / SIN CODERAS / PLIANA / . / GRIS / .	PA-MU-1250-02-002-0012535	Bueno	RANCHO ALEGRE (AGUA POTABLE)
4	MAQUINA DE ESCRIBIR / MECANICA / . / . / NEGRO / OLIVETTI / 9107034	PA-MU-1250-02-018-0012536	Bueno	RANCHO ALEGRE (AGUA POTABLE)

N14-ELIMINADO 120

Municipio de Tlajomulco de Zúñiga, Jal

DIRECCION DE PATRIMONIO MUNICIPAL
DEPARTAMENTO DE BIENES MUEBLES

RESGUARDO GENERAL DE MOBILIARIO Y EQUIPO

Fecha: 23/04/2021

Dependencia: 1,830 - DIRECCIÓN DE AGUA POTABLE Y ALCANTARILLADO
Nombre: (4356) MANUEL ORTIZ MOSQUEDA

R.F.C.: OIMM591220

No	Descripción	No. de Inv.	Edo. del bien	Observaciones
1	ESCTRITORIO / CON 7 CAJONES / METAL / . / GRIS / .	PA-MU-1250-02-001-0005384	Bueno	AGENCIA LA CALERA (AGUA POTABLE)
2	ARCHIVERO VERTICAL / 2 PUERTAS / METAL / . / GRIS / .	PA-MU-1250-02-003-0005386	Bueno	AGENCIA LA CALERA (AGUA POTABLE)
3	ARCHIVERO VERTICAL / 4 GAVETAS / METAL / . / GRIS / .	PA-MU-1250-02-003-0005390	Bueno	AGENCIA LA CALERA (AGUA POTABLE)
4	SILLA SECRETARIAL / SIN CODERAS / PLIANA / . / NEGRO / .	PA-MU-1250-02-002-0005392	Bueno	AGENCIA LA CALERA (AGUA POTABLE)
5	MAQUINA DE ESCRIBIR / ELECTRICA / PLASTICO / . / . / PANASONIC	PA-MU-1250-02-018-0005393	Bueno	AGENCIA LA CALERA (AGUA POTABLE)
6	TELEFONO DE OFICINA / DIGITAL / PLASTICO / . / NEGRO / ALCATEL	PA-MU-1250-27-001-0005394	Bueno	AGENCIA LA CALERA (AGUA POTABLE)

N15-ELIMINADO 120

Municipio de Tlajomulco de Zúñiga, Jal

DIRECCION DE PATRIMONIO MUNICIPAL
DEPARTAMENTO DE BIENES MUEBLES

RESGUARDO GENERAL DE MOBILIARIO Y EQUIPO

Fecha: 23/04/2021

Dependencia: 1,830 - DIRECCIÓN DE AGUA POTABLE Y ALCANTARILLADO

Nombre: (897) ELIAS LOZANO PEREZ

R.F.C.: LOPE730309C79

No	Descripción	No. de Inv.	Edo. del bien		Observaciones
1	DESBROZADORA / DE GASOLINA / . / . / . / EVANS / TB490BC	PA-MU-1250-29-070-0015345	Malo	EL REFUGUO	
2	DESBROZADORA / DE GASOLINA / . / . / . / EVANS / TB490BC	PA-MU-1250-29-070-0015346	Malo	EL REFUGIO	
3	RADIO / PORTATIL / . / . / NEGRO / KENWOOD / A8A00491 / TK-2302	PA-MU-0860-27-003-0018043	Bueno		
4	TABLET / . / . / . / . / SAMSUNG / R52M517TBAW	PA-MU-0852-01-181-0036573	Bueno		

N16-ELIMINADO 120

Municipio de Tlajomulco de Zúñiga, Jal

DIRECCION DE PATRIMONIO MUNICIPAL
DEPARTAMENTO DE BIENES MUEBLES

RESGUARDO GENERAL DE MOBILIARIO Y EQUIPO

Fecha: 23/04/2021

Dependencia: 1,830 - DIRECCIÓN DE AGUA POTABLE Y ALCANTARILLADO
Nombre: (4127) AZAEL CHITICA GONZALEZ

No	Descripción	No. de Inv.	Edo. del bien	Observaciones
1	RADIO / PORTATIL / . / . / NEGRO / KENWOOD / A8A02277 / TK2302-1	PA-MU-0860-27-003-0018033	Bueno	
2	TABLET / . / . / . / . / SAMSUNG / R52M517T6HD	PA-MU-0852-01-181-0036572	Bueno	

N17-ELIMINADO 120

Municipio de Tlajomulco de Zúñiga, Jal

DIRECCION DE PATRIMONIO MUNICIPAL
DEPARTAMENTO DE BIENES MUEBLES

RESGUARDO GENERAL DE MOBILIARIO Y EQUIPO

Fecha: 23/04/2021

Dependencia: 1,830 - DIRECCIÓN DE AGUA POTABLE Y ALCANTARILLADO
Nombre: (1085) J JESUS MOZQUEDA ALMADA **R.F.C.: MOAJ680604566**

No	Descripción	No. de Inv.	Edo. del bien	Observaciones
1	RADIO / PORTATIL / . / . / NEGRO / KENWOOD / A8B00972 / TK2212L	PA-MU-0860-27-003-0017775	Bueno	

N18-ELIMINADO 120

Municipio de Tlajomulco de Zúñiga, Jal

DIRECCION DE PATRIMONIO MUNICIPAL
DEPARTAMENTO DE BIENES MUEBLES

RESGUARDO GENERAL DE MOBILIARIO Y EQUIPO

Fecha: 23/04/2021

Dependencia: 1,830 - DIRECCIÓN DE AGUA POTABLE Y ALCANTARILLADO
Nombre: (874) HECTOR ANTONIO PEREZ TRIGO

No	Descripción	No. de Inv.	Edo. del bien	Observaciones
1	TABLET / / / / / SAMSUNG / R52M517SPJZ	PA-MU-0852-01-181-0036570	Bueno	

N19-ELIMINADO 120

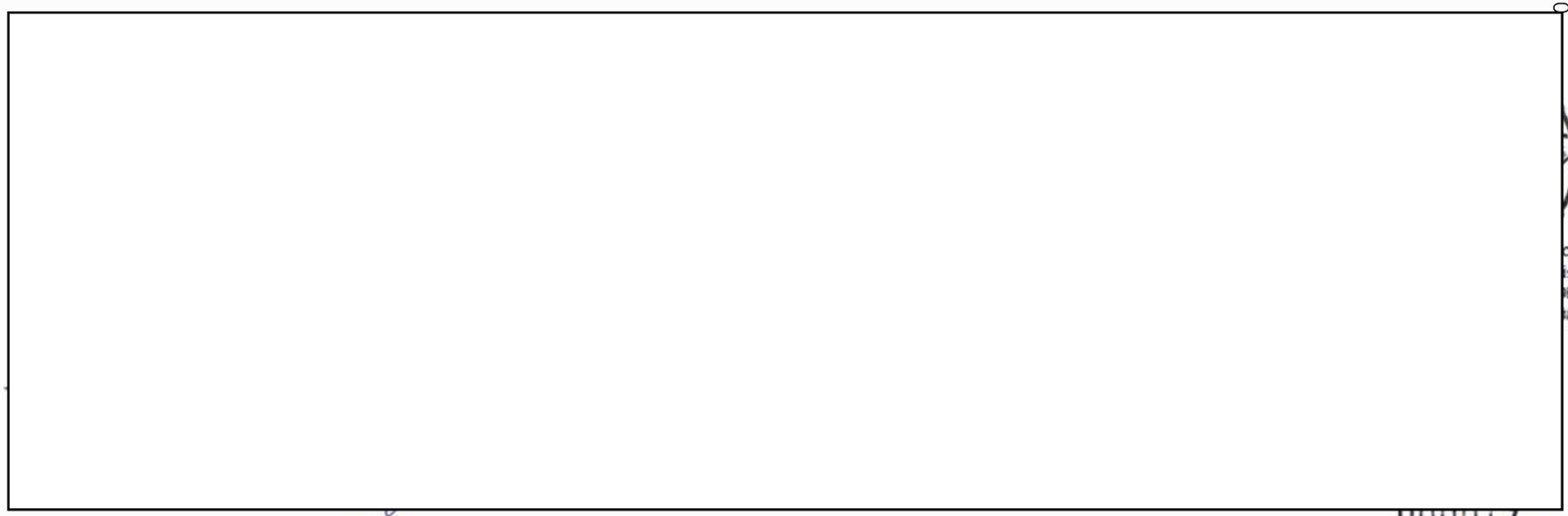

Municipio de Tlajomulco de Zúñiga, Jal

DIRECCION DE PATRIMONIO MUNICIPAL
DEPARTAMENTO DE BIENES MUEBLES

RESGUARDO GENERAL DE MOBILIARIO Y EQUIPO

Fecha: 23/04/2021

Dependencia: 1,830 - DIRECCIÓN DE AGUA POTABLE Y ALCANTARILLADO
Nombre: (2857) GUILLERMO MORALES AGUILAR

R.F.C.: HESH480209U70

No	Descripción	No. de Inv.	Edo. del bien	Observaciones
1	RADIO / PORTATIL / . / . / NEGRO / KENWOOD / A8C00272 / TK2212L	PA-MU-0860-27-003-0017727	Bueno	

N20-ELIMINADO 120

000020

Municipio de Tlajomulco de Zúñiga, Jal

DIRECCION DE PATRIMONIO MUNICIPAL
DEPARTAMENTO DE BIENES MUEBLES

RESGUARDO GENERAL DE MOBILIARIO Y EQUIPO

Fecha: 23/04/2021

Dependencia: 1,830 - DIRECCIÓN DE AGUA POTABLE Y ALCANTARILLADO
Nombre: (846) ISAIAS SANCHEZ NUÑEZ

R.F.C.: SANI570906614

No	Descripción	No. de Inv.	Edo. del bien	Observaciones
1	RADIO / PORTATIL / . / . / NEGRO / KENWOOD / A8B00821 / TK2212L	PA-MU-0860-27-003-0017777	Bueno	
2	TABLET / . / . / . / . / SAMSUNG / R52M519GL6P	PA-MU-0852-01-181-0036574	Bueno	

N21-ELIMINADO 120

000021

Municipio de Tlajomulco de Zúñiga, Jal

DIRECCION DE PATRIMONIO MUNICIPAL
DEPARTAMENTO DE BIENES MUEBLES

RESGUARDO GENERAL DE MOBILIARIO Y EQUIPO

Fecha: 23/04/2021

Dependencia: 1,830 - DIRECCIÓN DE AGUA POTABLE Y ALCANTARILLADO
Nombre: (7551) MIGUEL ANGEL HERNANDEZ HERNANDEZ

No	Descripción	No. de Inv.	Edo. del bien	Observaciones
1	ESCTRITORIO / CON 2 CAJONES / TRIPLAY / . / MADERA / .	PA-MU-1250-02-001-0005492	Bueno	DELEG CAJITITLAN AGUA POTABLE
2	ARCHIVERO VERTICAL / 3 GAVETAS / TRIPLAY / . / MADERA / .	PA-MU-1250-02-003-0005493	Bueno	DELEG CAJITITLAN AGUA POTABLE
3	ARCHIVERO VERTICAL / 4 GAVETAS / METAL / . / GRIS / .	PA-MU-1250-02-003-0005494	Bueno	DELEG CAJITITLAN AGUA POTABLE
4	MAQUINA DE ESCRIBIR / PLASTICO / . / NEGRO / OLYMPIA / 6620628	PA-MU-1250-02-006-0005495	Malo	DELEG CAJITITLAN AGUA POTABLE
5	MAQUINA DE ESCRIBIR / ELECTRICA / PLASTICO / . / GRIS / IBM	PA-MU-1250-02-018-0005497	Malo	DELEG CAJITITLAN AGUA POTABLE
6	SILLA DE VISITA / CON CODERAS / VINIL / . / CAFE / .	PA-MU-1250-02-002-0005498	Bueno	DELEG CAJITITLAN AGUA POTABLE
7	SILLA DE VISITA / CON CODERAS / VINIL / . / CAFE / .	PA-MU-1250-02-002-0005499	Bueno	DELEG CAJITITLAN AGUA POTABLE
8	SILLAS / TUBULAR / METAL / . / BEIGE / .	PA-MU-1250-02-002-0005503	Regular	DELEG CAJITITLAN AGUA POTABLE
9	SILLAS / TUBULAR / METAL / . / BEIGE / .	PA-MU-1250-02-002-0005504	Regular	DELEG CAJITITLAN AGUA POTABLE
10	TELEFONO / DIGITAL / PLASTICO / . / NEGRO / ALCATEL / N 594 EASY	PA-MU-1250-27-001-0005506	Bueno	DELEG CAJITITLAN AGUA POTABLE
11	SILLA SECRETARIAL / SIN CODERAS / PLIANA / . / NEGRO / .	PA-MU-1250-02-002-0005507	Bueno	DELEG CAJITITLAN AGUA POTABLE
12	RADIO / PORTATIL / . / . / NEGRO / KENWOOD / 81200971 / TK-2212L	PA-MU-0810-27-003-0012927	Bueno	DELEG CAJITITLAN AGUA POTABLE

N22-ELIMINADO 120

1

Municipio de Tlajomulco de Zúñiga, Jal

DIRECCION DE PATRIMONIO MUNICIPAL
DEPARTAMENTO DE BIENES MUEBLES

RESGUARDO GENERAL DE MOBILIARIO Y EQUIPO

Fecha: 23/04/2021

Dependencia: 1,830 - DIRECCIÓN DE AGUA POTABLE Y ALCANTARILLADO
Nombre: (4101) JORGE GUTIERREZ DELGADO

Puesto: Auxiliar Especializado
R.F.C.: GUDJ760422

No	Descripción	No. de Inv.	Edo. del bien	Observaciones
1	RADIO / PORTATIL / _ / _ / NEGRO / KENWOOD / A8B00975 / TK2212L	PA-MU-0860-27-003-0017774	Bueno	

N23-ELIMINADO 120

Jorge

Municipio de Tlajomulco de Zúñiga, Jal

DIRECCION DE PATRIMONIO MUNICIPAL
DEPARTAMENTO DE BIENES MUEBLES

RESGUARDO GENERAL DE MOBILIARIO Y EQUIPO

Fecha: 23/04/2021

Dependencia: 1,830 - DIRECCIÓN DE AGUA POTABLE Y ALCANTARILLADO
Nombre: (3326) FIDEL LUEVANOS FLORES

R.F.C.: LUFF750720

No	Descripción	No. de Inv.	Edo. del bien	Observaciones
1	PHABLET / FLASH ADROID 6.0 / . / . / . / LENOVO / HGAE67TA	PA-MU-0460-01-252-0031712	Bueno	

N24-ELIMINADO 120

000124

Municipio de Tlajomulco de Zúñiga, Jal

DIRECCION DE PATRIMONIO MUNICIPAL
DEPARTAMENTO DE BIENES MUEBLES

RESGUARDO GENERAL DE MOBILIARIO Y EQUIPO

Fecha: 23/04/2021

Dependencia: 1,830 - DIRECCIÓN DE AGUA POTABLE Y ALCANTARILLADO
Nombre: (4122) VICTOR MEZA PALOMARES

R.F.C.: MEPV741118

No	Descripción	No. de Inv.	Edo. del bien	Observaciones
1	RADIO / PORTATIL / / / NEGRO / KENWOOD / A8B00595 / TK2212L	PA-MU-0860-27-003-0017772	Bueno	

N25-ELIMINADO 120

Municipio de Tlajomulco de Zúñiga, Jal

DIRECCION DE PATRIMONIO MUNICIPAL
DEPARTAMENTO DE BIENES MUEBLES

RESGUARDO GENERAL DE MOBILIARIO Y EQUIPO

Fecha: 23/04/2021

Dependencia: 1,830 - DIRECCIÓN DE AGUA POTABLE Y ALCANTARILLADO
Nombre: (1096) ERNESTO GUZMAN HERNANDEZ

R.F.C.: GUHE550713QS9

No	Descripción	No. de Inv.	Edo. del bien	Observaciones
1	RADIO / / / / NEGRO / KENWOOD / B0700148 / TK2212LK	PA-MU-0640-27-003-0020320	Bueno	

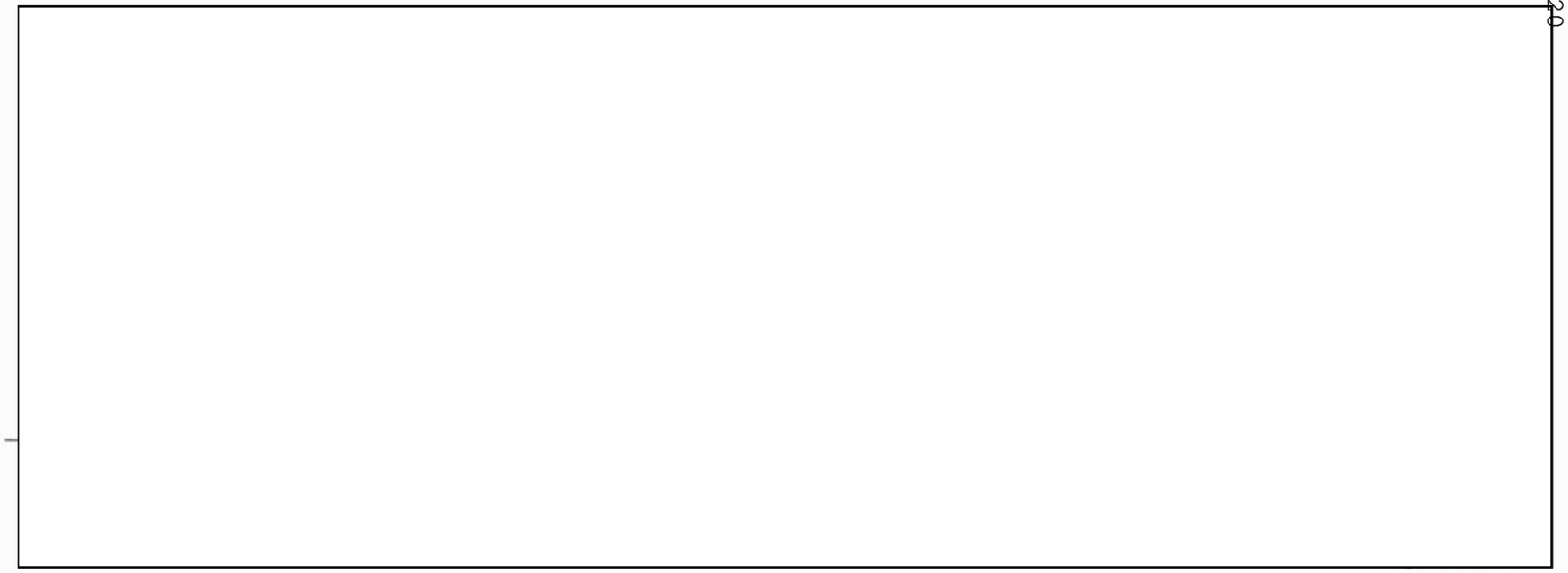

N26-ELIMINADO 1 20

Municipio de Tlajomulco de Zúñiga, Jal

DIRECCION DE PATRIMONIO MUNICIPAL
DEPARTAMENTO DE BIENES MUEBLES

RESGUARDO GENERAL DE MOBILIARIO Y EQUIPO

Fecha: 23/04/2021

Dependencia: 1,830 - DIRECCIÓN DE AGUA POTABLE Y ALCANTARILLADO
Nombre: (1923) ISIDRO GONZALEZ ESPANTA

No	Descripción	No. de Inv.	Edo. del bien	Observaciones
1	RADIO / PORTATIL / . / . / NEGRO / KENWOOD / A8B00974 / TK2212L	PA-MU-0860-27-003-0017778	Bueno	

N27-ELIMINADO 120

000027

Municipio de Tlajomulco de Zúñiga, Jal

DIRECCION DE PATRIMONIO MUNICIPAL
DEPARTAMENTO DE BIENES MUEBLES

RESGUARDO GENERAL DE MOBILIARIO Y EQUIPO

Fecha: 23/04/2021

Dependencia: 1,830 - DIRECCIÓN DE AGUA POTABLE Y ALCANTARILLADO
Nombre: (7416) CARLOS RODRIGUEZ MARTINEZ

R.F.C.: ROMC560425

No	Descripción	No. de Inv.	Edo. del bien	Observaciones
1	RADIO / PORTATIL / / / NEGRO / KENWOOD / 81200755 / TK2212LK	PA-MU-0810-27-003-0012553	Bueno	

N28-ELIMINADO 120

Municipio de Tlajomulco de Zúñiga, Jal

DIRECCION DE PATRIMONIO MUNICIPAL
DEPARTAMENTO DE BIENES MUEBLES

RESGUARDO GENERAL DE MOBILIARIO Y EQUIPO

Fecha: 23/04/2021

Dependencia: 1,830 - DIRECCIÓN DE AGUA POTABLE Y ALCANTARILLADO
Nombre: (4132) ROLANDO GUZMAN SEPULVEDA

R.F.C.: GUSR780730

No	Descripción	No. de Inv.	Edo. del bien	Observaciones
1	RADIO / PORTATIL / . / / NEGRO / KENWOOD / 00500590 / TK 2212L	PA-MU-1250-27-003-0017091	Bueno	

N29-ELIMINADO 120

Municipio de Tlajomulco de Zúñiga, Jal

DIRECCION DE PATRIMONIO MUNICIPAL
DEPARTAMENTO DE BIENES MUEBLES

RESGUARDO GENERAL DE MOBILIARIO Y EQUIPO

Fecha: 23/04/2021

Dependencia: 1,830 - DIRECCIÓN DE AGUA POTABLE Y ALCANTARILLADO
Nombre: (4117) OSCAR GERMAN ALATORRE DIAZ

R.F.C.: AADO741111

No	Descripción	No. de Inv.	Edo. del bien	Observaciones
1	RADIO / PORTATIL / PLASTICO / . / NEGRO / KENWOOD / 61100391 / TK-272G	PA-MU-0680-27-003-0007142	Bueno	ANTENA, BATERIA Y CARGADOR

N30-ELIMINADO 120

Contraloría Tlajomulco

Contraloría Municipal

Gobierno Municipal de Tlajomulco de Zúñiga 2018-2021

ENTREGA Y RECEPCIÓN

ADMINISTRACIÓN PÚBLICA MUNICIPAL 2018-2021

Tlajomulco

INVENTARIO BIENES INMUEBLES	ANEXO 2.B

DEPENDENCIA: DIRECCION GENERAL DE AGUA POTABLE Y SANEAMIENTO / JEFATURA DE FUENTES DE AGUA

HOJA ___1__ DE ___1__

01/10/2021

DESCRIPCIÓN DEL BIEN	UBICACIÓN Y COLINDANCIAS	CLAVE CATASTRAL	SUPERFICIE	USO ACTUAL	FECHA DE ADQUISICIÓN	VALOR DE ADQUISICIÓN	TÍTULO DE PROPIEDAD	INVENTARIO
NO APLICA	NO APLICA	NO APLICA	NO APLICA	NO APLICA	NO APLICA	NO APLICA	NO APLICA	NO APLICA
NO APLICA	NO APLICA	NO APLICA	NO APLICA	NO APLICA	NO APLICA	NO APLICA	NO APLICA	NO APLICA
NO APLICA	NO APLICA	NO APLICA	NO APLICA	NO APLICA	NO APLICA	NO APLICA	NO APLICA	NO APLICA
NO APLICA	NO APLICA	NO APLICA	NO APLICA	NO APLICA	NO APLICA	NO APLICA	NO APLICA	NO APLICA
NO APLICA	NO APLICA	NO APLICA	NO APLICA	NO APLICA	NO APLICA	NO APLICA	NO APLICA	NO APLICA
NO APLICA	NO APLICA	NO APLICA	NO APLICA	NO APLICA	NO APLICA	NO APLICA	NO APLICA	NO APLICA
NO APLICA	NO APLICA	NO APLICA	NO APLICA	NO APLICA	NO APLICA	NO APLICA	NO APLICA	NO APLICA
NO APLICA	NO APLICA	NO APLICA	NO APLICA	NO APLICA	NO APLICA	NO APLICA	NO APLICA	NO APLICA
NO APLICA	NO APLICA	NO APLICA	NO APLICA	NO APLICA	NO APLICA	NO APLICA	NO APLICA	NO APLICA
NO APLICA	NO APLICA	NO APLICA	NO APLICA	NO APLICA	NO APLICA	NO APLICA	NO APLICA	NO APLICA
NO APLICA	NO APLICA	NO APLICA	NO APLICA	NO APLICA	NO APLICA	NO APLICA	NO APLICA	NO APLICA
NO APLICA	NO APLICA	NO APLICA	NO APLICA	NO APLICA	NO APLICA	NO APLICA	NO APLICA	NO APLICA

N31—EL TMTNADO 120

0031

Contraloría Tlajomulco

Contraloría Municipal

Gobierno Municipal de Tlajomulco de Zúñiga 2018-2021

ENTREGA Y RECEPCIÓN

ADMINISTRACIÓN PÚBLICA MUNICIPAL 2018-2021

Tlajomulco

INVENTARIO DE VEHÍCULOS | **ANEXO 2.C**

DEPENDENCIA: DIRECCION GENERAL DE AGUA POTABLE Y SANEAMIENTO / JEFATURA DE FUENTES DE AGUA HOJA __1__ DE __1__

01/10/2021

DESCRIPCIÓN DEL BIEN	MARCA	MODELO	SERIE	N° DE MOTOR	PLACAS	FACTURA	VALOR DE ADQUISICIÓN	FECHA DE ADQUISICIÓN	ÁREA DE ASIGNACIÓN	N° DE RESGUARDO	NOMBRE DEL RESGUARDANTE
SE ANEXA RELACION POR LA DIRECCION DE PATRIMONIO MUNICIPAL.											

N32-ELIMINADO 120

00032

Tlajomulco

RESGUARDO PERSONAL DE VEHÌCULOS

RESGUARDANTE	DEPENDENCIA Y CARGO
JOSE HUMBERTO DON ISIDRO	DIR. GRAL DE AGUA POTABLE Y SANEAMIENTO AUXILIAR TECNICO NO. DE EMPLEADO 1571
NÚM. DE LICENCIA	VIGENCIA
27R2422887	16/08/2016-16/08/2020
FECHA DE VIGENCIA DEL RESGUARDO	28 DE ENERO 2019 AL 30 DE SEPTIEMBRE 2021

Tlajomulco de Zúñiga, Jal. A 28 DE ENERO 2019.

A efecto de control de los bienes del municipio de Tlajomulco de Zúñiga y con fundamento en el **Capítulo II, De la asignación y control vehicular, Sección II, de los resguardantes de los vehículos oficiales,** artículo 17, III, IV, y Artículo 18; **Sección III, De las obligaciones de los resguardantes,** Artículo 21 y 22, párrafos, I, inciso a) b) c) y e) párrafo II,III,IV,V,VI,VII,VIII,IX,X,XI,XII,XIII,XIV,XV, Artículo 23, 24 y 25; **Sección V, Del mantenimiento de los vehículos oficiales,** artículo 30, 34, 35; **Capítulo III, De los incidentes viales y siniestros,** Artículo 38, párrafos I,II,III,IV,V,VI, y VII, incisos a), b), c), y d) minúsculas, artículo 39, 40, 41, 42, 43, y 46, párrafos I, II, III, IV, V; **Capítulo IV, De las infracciones de tránsito,** Artículo 47, 48, y 49; **Capítulo V, Del robo total, parcial, de autopartes, accesorios y refacciones. o daños, parciales de autopartes y materiales de los vehículos oficiales,** artículo 51, párrafos I, II, III, IV, V, VI inciso a),b),c), artículo 52, 53, y 54, párrafos I, II, III, IV, Inciso a), b), c), d),minúsculas y artículo 55; **Capítulo VI, De las prohibiciones,** artículo 57 I,II, III, IV, V, VI, VII, VIII, IX, X, XI, XII, XIII, XIV, XV, XVI, y XVII; del Reglamento de control vehicular del municipio de Tlajomulco de Zúñiga, Jalisco, se extiende la presente **CARTA-RESGUARDO, Comprometiéndose al resguardante, a pagar por su propia cuenta, la totalidad de los daños ocasionados a la unidad oficial o en su caso daños a terceros,** así mismo por **los daños ocasionados al dispositivo GPS ya sea de igual forma por robo, sustracción o pérdida** del mismo, cuando resulte responsable en su caso de un siniestro o daños mecánicos producidos por negligencia y por no cumplir con las normas y reglamentos aplicables al caso y cuando se determine por la autoridad judicial o administrativa correspondiente. A continuación se describe la unidad con las siguientes características:

NUM. ECONOMICO DEL VEHICULO:	MARCA Y TIPO:
TZ-0476	NISSAN DOBLE CABINA
MODELO:	NUMERO DE SERIE:
2018	3N6AD33A2JK895044
PLACA:	VALOR ACTUAL:
JV68079	$270,625.00
TIPO DE COMBUSTIBLE:	CILINDRAJE:
GASOLINA	4 CILINDROS

N33-ELIMINADO 120

Hacemos entrega de dicho vehículo, quedando a sus órdenes.

000033

N34-ELIMINADO 120
N35-ELIMINADO 120

REPORTE FOTOGRAFICO TZ-0476

0034

Tlajomulco

RESGUARDO PERSONAL DE VEHÍCULOS

N38-ELIMINADO 120

RESGUARDANTE	DEPENDENCIA Y CARGO
RAFAEL BAEZA TORRES	DIR. GRAL DE AGUA POTABLE Y SANEAMIENTO FONTANERO NO. DE EMPLEADO 1038
NÚM. DE LICENCIA	VIGENCIA
[redacted]	
FECHA DE VIGENCIA DEL RESGUARDO	28 DE ENERO 2019 AL 30 DE SEPTIEMBRE 2021

Tlajomulco de Zúñiga, Jal A 28 DE ENERO 2019.

A efecto de control de los bienes del municipio de Tlajomulco de Zúñiga y con fundamento en el **Capítulo II, De la asignación y control vehicular; Sección II, de los resguardantes de los vehículos oficiales,** artículo 17, III, IV, y Artículo 18; **Sección III, De las obligaciones de los resguardantes,** Artículo 21 y 22, párrafos, I, inciso a) b) c) y e) párrafo II,III,IV,V,VI,VII,VIII,IX,X,XI,XII,XIII,XIV,XV, Artículo 23, 24 y 25; **Sección V, Del mantenimiento de los vehículos oficiales,** artículo 30, 34, 35; **Capítulo III, De los incidentes viales y siniestros,** Artículo 38, párrafos I,II,III,IV,V,VI. y VII, incisos a), b), c), y d) minúsculas, artículo 39, 40, 41, 42, 43, y 46, párrafos I, II, III, IV, V; **Capítulo IV, De las infracciones de tránsito,** Artículo 47, 48, y 49; **Capítulo V, Del robo total, parcial, de autopartes, accesorios y refacciones. o daños, parciales de autopartes y materiales de los vehículos oficiales,** artículo 51, párrafos I, II, III, IV, V, VI inciso a),b),c), artículo 52, 53, y 54, párrafos I, II, III, IV, inciso a), b), c), d),minúsculas y artículo 55; **Capítulo VI, De las prohibiciones,** artículo 57 I,II, III, IV, V, VI, VII, VIII, IX, X, XI, XII, XIII, XIV, XV, XVI, y XVII; del Reglamento de control vehicular del municipio de Tlajomulco de Zúñiga, Jalisco, se extiende la presente **CARTA-RESGUARDO, Comprometiéndose el resguardante, a pagar por su propia cuenta, la totalidad de los daños ocasionados a la unidad oficial o en su caso daños a terceros,** así mismo por **los daños ocasionados al dispositivo GPS ya sea de igual forma por robo, sustracción o pérdida** del mismo, cuando resulte responsable en su caso de un siniestro o daños mecánicos producidos por negligencia y por no cumplir con las normas y reglamentos aplicables al caso y cuando se determine por la autoridad judicial o administrativa correspondiente. A continuación se describe la unidad con las siguientes características:

N39-ELIMINADO 120

NUM. ECONOMICO DEL VEHICULO:	MARCA Y TIPO:
12-034	FORD F-350
MODELO:	NUMERO DE SERIE:
2005	3FDKF36L75MA16917
PLACA:	VALOR ACTUAL:
JM27776	$81,300.00
TIPO DE COMBUSTIBLE:	CILINDRAJE:
GASOLINA	8 CILINDROS

Hacemos entrega de dicho vehículo a quedando a sus órdenes

000035

N40-ELIMINADO 120

036

REPORTE FOTOGRAFICO TZ-034

Tlajomulco

RESGUARDO PERSONAL DE VEHÍCULOS

RESGUARDANTE	DEPENDENCIA
ISAIAS SANCHEZ NUÑEZ	DIR. GRAL. DE AGUA POTABLE Y SANEAMIENTO
N41-ELIMINADO 120	
FECHA DE VIGENCIA DEL RESGUARDO	30 DE SEPTIEMBRE 2021

Tlajomulco de Zúñiga, Jalisco, a 11 de Abril del 2019.

A efecto de control de los bienes del municipio de Tlajomulco de Zúñiga y con fundamento en el Capítulo II, De la asignación y control vehicular, Sección II, De los resguardantes de los vehículos oficiales, artículo 17, III, IV, y artículo 18; Sección III, De las obligaciones de los resguardantes, artículo 21 y 22, párrafos, I, inciso a) b) c) y e) minúsculas, párrafo II, III, IV, V, VI, VII, VIII, IX, X, XI, XII, XIII, XIV, XV, artículo 23, 24 y 25; Sección V, Del mantenimiento de los vehículos oficiales, artículo 30, 34, 35; Capitulo III, De los incidentes viales y siniestros, artículo 38, párrafos I,II,III,IV,V,VI, y VII, incisos a), b), c), y d) minúsculas, artículo 39, 40, 41, 42, 43, y 46, párrafos I, II, III, IV, V; Capítulo IV, De las infracciones de tránsito, artículo 47, 48, y 49; Capítulo V, Del robo total, parcial, de autopartes, accesorios y refacciones. O daños, parciales de autopartes y materiales de los vehículos oficiales, artículo 51, párrafos I, II, III, IV, V, VI inciso a),b),c), artículo 52, 53, y 54, párrafos I, II, III, IV, inciso a), b), c), d), minúsculas y artículo 55; Capítulo VI, De las prohibiciones, artículo 57 I, II, III, IV, V, VI, VII, VIII, IX, X, XI, XII, XIII, XIV, XV, XVI, y XVII; del Reglamento de control vehicular del municipio de Tlajomulco de Zúñiga, Jalisco, **se extiende la presente CARTA-RESGUARDO, comprometiéndose el resguardante a pagar por su propia cuenta, la totalidad de los daños ocasionados a la unidad oficial o en su caso daños a terceros, así como los daños ocasionados en el dispositivo GPS robo, sustracción o pérdida del mismo cuando resulte responsable en su caso de un siniestro o daños mecánicos producidos por *negligencia* y por no cumplir con las normas y reglamentos aplicables al caso y cuando determine por la Autoridad Judicial o Administrativa correspondiente.** A continuación se describe la unidad con las siguientes características:

NUM. ECONOMICO DEL VEHICULO:	MARCA	TIPO
TZ-040	FORD	F-150
MODELO:	NUMERO DE SERIE:	
N42-ELIMINADO 120		
TIPO DE COMBUSTIBLE:	CILINDRAJE:	
GASOLINA	6 CILINDROS	

Hacemos entrega de dicho vehiculo, quedando a sus órdenes

N43-ELIMINADO 120

N44-ELIMINADO 120

REPORTE FOTOGRAFICO TZ-040

N45-ELIMINADO 120

Tlajomulco

RESGUARDO PERSONAL DE VEHÌCULOS

RESGUARDANTE	DEPENDENCIA Y CARGO
FIDEL LUEVANOS FLORES	DIR. GRAL DE AGUA POTABLE Y SANEAMIENTO COORDINADOR NO. DE EMPLEADO3326

N46-ELIMINADO 120

FECHA DE VIGENCIA DEL RESGUARDO	28 DE ENERO 2019 AL 30 DE SEPTIEMBRE 2021

Tlajomulco de Zúñiga, Jal A 28 DE ENERO 2019.

A efecto de control de los bienes del municipio de Tlajomulco de Zúñiga y con fundamento en el **Capitulo II, De la asignación y control vehicular, Sección II, de los resguardantes de los vehículos oficiales,** artículo 17, III, IV, y Artículo 18; **Sección III, De las obligaciones de los resguardantes,** Artículo 21 y 22, párrafos, I, inciso a) b) c) y e) párrafo II,III,IV,V,VI,VII,VIII,IX,X,XI,XII,XIII,XIV,XV, Artículo 23, 24 y 25; **Sección V, Del mantenimiento de los vehículos oficiales,** artículo 30, 34, 35; **Capitulo III, De los incidentes viales y siniestros,** Artículo 38, párrafos I,II,III,IV,V,VI, y VII, incisos a), b), c), y d) minúsculas, artículo 39, 40, 41, 42, 43, y 46, párrafos I, II, III, IV, V; **Capitulo IV, De las infracciones de tránsito,** Artículo 47, 48, y 49; **Capitulo V, Del robo total, parcial, de autopartes, accesorios y refacciones. o daños, parciales de autopartes y materiales de los vehículos oficiales,** artículo 51, párrafos I, II, III, IV, V, VI inciso a),b),c), artículo 52, 53, y 54, párrafos I, II, III, IV, Inciso a), b), c), d),minúsculas y artículo 55; **Capitulo VI, De las prohibiciones,** artículo 57 I,II, III, IV, V, VI, VII, VIII, IX, X, XI, XII, XIII, XIV, XV, XVI, y XVII; del Reglamento de control vehicular del municipio de Tlajomulco de Zúñiga, Jalisco, se extiende la presente **CARTA-RESGUARDO, Comprometiéndose el resguardante, a pagar por su propia cuenta, la totalidad de los daños ocasionados a la unidad oficial o en su caso daños a terceros,** así mismo por **los daños ocasionados al dispositivo GPS ya sea de igual forma por robo, sustracción o pérdida del mismo,** cuando resulte responsable en su caso de un siniestro o daños mecánicos producidos por negligencia y por no cumplir con las normas y reglamentos aplicables al caso y cuando se determine por la autoridad judicial o administrativa correspondiente. A continuación se describe la unidad con las siguientes características:

NUM. ECONOMICO DEL VEHICULO:	MARCA Y TIPO:
TZ-0117	FORD F-350
MODELO:	NUMERO DE SERIE:

N47-ELIMINADO 120

PLACAS:	VALOR ACTUAL:
JL58866	$69,900.00
TIPO DE COMBUSTIBLE:	CILINDRAJE:
GASOLINA	8 CILINDROS

Hacemos entrega de dicho vehículo, quedando a sus órdenes.

N48-ELIMINADO 120

REPORTE FOTOGRAFICO TZ-0117

TIPO: F-350	PLACAS: JL-58866	RESGUARDANTE: FIDEL LUEVANOS FLORES
GATO: NO	CRUCETA: NO	POLIZA: SI
LLANTA DE REFACCION: NO	TARJETA DE CIRCULACION: SI	CONDICIONES: REGULAR

N50-ELIMINADO 120

N49-ELIMINADO 120

0040

Tlajomulco

RESGUARDO PERSONAL DE VEHÌCULOS

RESGUARDANTE	DEPENDENCIA Y CARGO
JAIME VELAZQUEZ GARCIA	DIR. GRAL DE AGUA POTABLE Y SANEAMIENTO FONTANERO NO. DE EMPLEADO 4135
NÚM. DE LICENCIA	VIGENCIA
N51-ELIMINADO 120	
FECHA DE VIGENCIA DEL RESGUARDO	28 DE ENERO 2019 AL 30 DE SEPTIEMBRE 2021

Tlajomulco de Zúñiga, Jal A 28 DE ENERO 2019.

A efecto de control de los bienes del municipio de Tlajomulco de Zúñiga y con fundamento en el **Capítulo II, De la asignación y control vehicular, Sección II, de los resguardantes de los vehículos oficiales,** artículo 17, III, IV, y Artículo 18; **Sección III, De las obligaciones de los resguardantes,** Artículo 21 y 22, párrafos, I, inciso a) b) c) y e) párrafo II,III,IV,V,VI,VII,VIII,IX,X,XI,XII,XIII,XIV,XV, Artículo 23, 24 y 25; **Sección V, Del mantenimiento de los vehículos oficiales,** artículo 30, 34, 35; **Capitulo III, De los incidentes viales y siniestros,** Artículo 38, párrafos I,II,III,IV,V,VI, y VII, incisos a), b), c), y d) minúsculas, artículo 39, 40, 41, 42, 43, y 46, párrafos I, II, III, IV, V; **Capítulo IV, De las infracciones de tránsito,** Artículo 47, 48, y 49; **Capitulo V, Del robo total, parcial, de autopartes, accesorios y refacciones. o daños, parciales de autopartes y materiales de los vehículos oficiales,** artículo 51, párrafos I, II, III, IV, V, VI inciso a),b),c), artículo 52, 53, y 54 párrafos I, II, III, IV, Inciso a), b), c), d),minúsculas y artículo 55; **Capítulo VI, De las prohibiciones,** artículo 57 I,II, III, IV, V, VI, VII, VIII, IX, X, XI, XII, XIII, XIV, XV, XVI, y XVII; del Reglamento de control vehicular del municipio de Tlajomulco de Zúñiga, Jalisco, se extiende la presente **CARTA-RESGUARDO, Comprometiéndose el resguardante, a pagar por su propia cuenta, la totalidad de los daños ocasionados a la unidad oficial o en su caso daños a terceros,** así mismo **por los daños ocasionados al dispositivo GPS ya sea de igual forma por robo, sustracción o pérdida** del mismo, cuando resulte responsable en su caso de un siniestro o daños mecánicos producidos por negligencia y por no cumplir con las normas y reglamentos aplicables al caso y cuando se determine por la autoridad judicial o administrativa correspondiente. A continuación se describe la unidad con las siguientes características:

NUM. ECONOMICO DEL VEHICULO:	MARCA Y TIPO:
TZ-0156	FORD F-150
N53-ELIMINADO 120	NUMERO DE SERIE:
PLACA:	VALOR ACTUAL:
N52-ELIMINADO 120	
TIPO DE COMBUSTIBLE:	CILINDRAJE:
GASOLINA	6 CILINDROS

Hacemos entrega de dicho vehículo, quedando a sus órdenes.

N54-ELIMINADO 120

1

REPORTE FOTOGRAFICO TZ-0156

TIPO: F-350	PLACAS: JN-07550	RESGUARDANTE: JAIME VELAZQUEZ GARCIA
GATO: NO	CRUCETA: NO	POLIZA: SI

N55-ELIMINADO 120

N56-ELIMINADO 120

N57-ELIMINADO 120

N58-ELIMINADO 120

RESGUARDO PERSONAL DE VEHÍCULOS

RESGUARDANTE	DEPENDENCIA Y CARGO
JUAN JOSE JARA HARO	DIR. GRAL DE AGUA POTABLE Y SANEAMIENTO POZERO NO. DE EMPLEADO 639

FECHA DE VIGENCIA DEL RESGUARDO	28 DE ENERO 2019 AL 30 DE SEPTIEMBRE 2021

Tlajomulco de Zúñiga, Jal. A 28 DE ENERO 2019.

A efecto de control de los bienes del municipio de Tlajomulco de Zúñiga y con fundamento en el **Capítulo II, De la asignación y control vehicular, Sección II, de los resguardantes de los vehículos oficiales,** artículo 17, III, IV, y Artículo 18, Sección III, **De las obligaciones de los resguardantes,** Artículo 21 y 22 párrafos, I, inciso a) b) c) y e) párrafos I,II,III,IV,V,VI,VII,VIII,IX,X,XI,XII,XIII,XIV,XV, Artículo 23, 24 y 25; **Sección V, Del mantenimiento de los vehículos oficiales,** artículo 33, 34, 35; **Capítulo III, De los incidentes viales y siniestros,** Artículo 38, párrafos I,II,III,IV,V,VI, y VII, incisos a), b), c), y d) minúsculas, artículo 39, 40, 41, 42, 43, y 46, párrafos I, II, III, IV, V; **Capítulo IV, De las infracciones de tránsito,** Artículo 47, 48, 49; **Capítulo V, Del robo total, parcial, de autopartes, accesorios y refacciones. o daños, parciales de autopartes y materiales de los vehículos oficiales,** artículo 51, párrafos I, II, III, IV, V, VI inciso a),b),c), artículo 52, 53, y 54 párrafos I, II, III, IV, inciso a), b), c), d),minúsculas y artículo 55; **Capítulo VI, De las prohibiciones,** artículo 57 I,II, III, IV, V, VI, VII, VIII, IX, X, XI, XII, XIII, XIV, XV, XVI, y XVII, del Reglamento de control vehicular del municipio de Tlajomulco de Zúñiga, Jalisco, se extiende la presente **CARTA-RESGUARDO, Comprometiéndose el resguardante, a pagar por su propia cuenta,** la totalidad de los daños ocasionados a la unidad oficial o en su caso daños a terceros, así mismo por los daños ocasionados al dispositivo GPS ya sea de igual forma por robo, sustracción o pérdida de mismo, cuando resulte responsable en su caso de un siniestro o daños mecánicos producidos por negligencia y por no cumplir con las normas y reglamentos aplicables al caso y cuando se determine por la autoridad judicial o administrativa correspondiente. A continuación se describe la unidad con las siguientes características:

N59-ELIMINADO 120

N60-ELIMINADO 120

NUM. ECONOMICO DEL VEHICULO:	MARCA Y TIPO:
TZ-0186	NISSAN TSURU
MODELO:	NUMERO DE SERIE:
PLACA:	VALOR ACTUAL:
JFV2647	$44,500.00
TIPO DE COMBUSTIBLE:	CILINDRAJE:
GASOLINA	4 CILINDROS

Hacemos entrega de dicho vehículo, quedando a sus órdenes.

Juan José Jara Haro

REPORTE FOTOGRAFICO TZ-0186

TIPO: TSURU	PLACAS: [illegible]	
GATO: NO	CRUCETA: NO	POLIZA: SI
LLANTA DE REFACCION: SI	TARJETA DE CIRCULACION: SI	CONDICIONES: REGULAR

N62-ELIMINADO 120
N63-ELIMINADO 120

N61-ELIMINADO 120

044

Tlajomulco

RESGUARDO PERSONAL DE VEHÍCULOS

RESGUARDANTE	DEPENDENCIA Y CARGO
N64-ELIMINADO 120	DIR. GRAL. DE AGUA POTABLE Y SANEAMIENTO
FECHA DE VIGENCIA DEL RESGUARDO	28 DE ENERO 2019 AL 30 DE SEPTIEMBRE 2021

Tlajomulco de Zúñiga, Jal. A 28 DE ENERO 2019.

A efecto de control de los bienes del municipio de Tlajomulco de Zúñiga y con fundamento en el **Capítulo II, De la asignación y control vehicular, Sección II, de los resguardantes de los vehículos oficiales,** artículo 17, III, IV, y Artículo 18; **Sección III, De las obligaciones de los resguardantes,** Artículo 21 y 22, párrafos, I, inciso a) b) c) y e) párrafo II,III,IV,V,VI,VII,VIII,IX,X,XI,XII,XIII,XIV,XV, Artículo 23, 24 y 25; **Sección V, Del mantenimiento de los vehículos oficiales,** artículo 30, 34, 35; **Capítulo III, De los incidentes viales y siniestros,** Artículo 38, párrafos I,II,III,IV,V,VI, y VII, incisos a), b), c), y d) minúsculas, artículo 39, 40, 41, 42, 43, y 46, párrafos I, II, III, IV, V; **Capítulo IV, De las infracciones de tránsito,** Artículo 47, 48, y 49; **Capítulo V, Del robo total, parcial, de autopartes, accesorios y refacciones. o daños, parciales de autopartes y materiales de los vehículos oficiales,** artículo 51, párrafos I, II, III, IV, V, VI inciso a),b),c), artículo 52, 53, y 54 párrafos I, II, III; IV, inciso a), b), c), d),minúsculas y artículo 55; **Capítulo VI, De las prohibiciones,** artículo 57 I,II, III, IV, V, VI, VII, VIII, IX, X, XI, XII, XIII, XIV, XV, XVI, y XVII; del Reglamento de control vehicular del municipio de Tlajomulco de Zúñiga, Jalisco, se extiende la presente **CARTA-RESGUARDO, Comprometiéndose el resguardante, a pagar por su propia cuenta, la totalidad de los daños ocasionados a la unidad oficial o en su caso daños a terceros,** así mismo por **los daños ocasionados al dispositivo GPS ya sea de igual forma por robo, sustracción o pérdida del mismo,** cuando resulte responsable en su caso de un siniestro o daños mecánicos producidos por negligencia y por no cumplir con las normas y reglamentos aplicables al caso y cuando se determine por la autoridad judicial o administrativa correspondiente. A continuación se describe la unidad con las siguientes características:

NUM. ECONOMICO DEL VEHICULO:	MARCA Y TIPO:
TZ-0203	FORD F-150
MODELO: N65-ELIMINADO 120	NUMERO DE SERIE:
PLACA: N66-ELIMINADO 120	VALOR ACTUAL:
TIPO DE COMBUSTIBLE:	CILINDRAJE:
GASOLINA	6 CILINDROS

Hacemos entrega de dicho vehículo, quedando a sus órdenes.

N67-ELIMINADO 120

DIRECCIÓN DE PATRIMONIO MUNICIPAL

C.P. HECTOR SKINFIELD MADRIGAL
DIRECTOR DE PATRIMONIO MUNICIPAL

N68-ELIMINADO 120

REPORTE FOTOGRAFICO TZ-0203

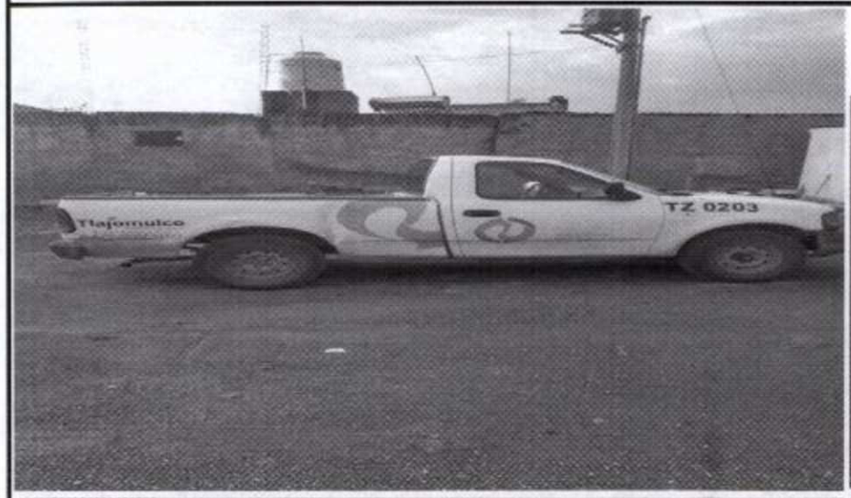

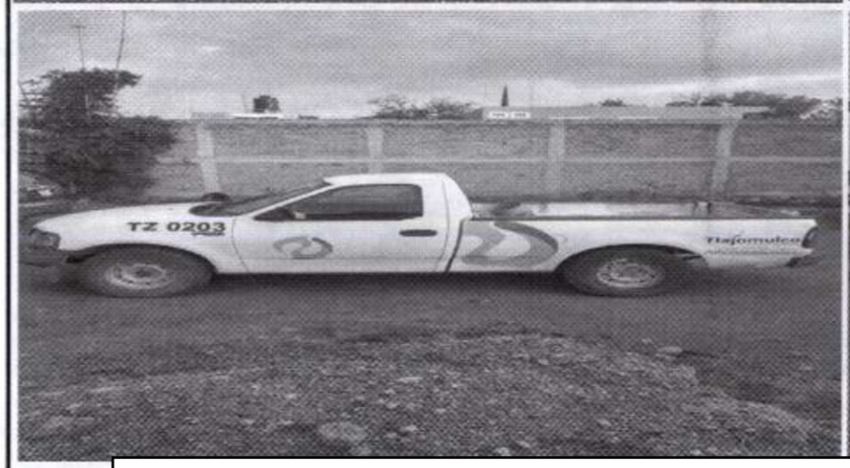

GATO: NO	CRUCETA: NO	POLIZA: SI
LLANTA DE REFACCION: NO	TARJETA DE CIRCULACION: SI	CONDICIONES: REGULAR

N69-ELIMINADO 120

Tlajomulco

RESGUARDO PERSONAL DE VEHÍCULOS

RESGUARDANTE	DEPENDENCIA Y CARGO
JESUS MOZQUEDA ALMADA	DIR. GRAL DE AGUA POTABLE Y SANEAMIENTO FONTANERO NO. DE EMPLEADO 1085
NÚM. DE LICENCIA	VIGENCIA
N73-ELIMINADO 120	
FECHA DE VIGENCIA DEL RESGUARDO	28 DE ENERO 2019 AL 30 DE SEPTIEMBRE 2021

Tlajomulco de Zúñiga, Jal A 28 DE ENERO 2019.

A efecto de control de los bienes del municipio de Tlajomulco de Zúñiga y con fundamento en el **Capítulo II, De la asignación y control vehicular, Sección II, de los resguardantes de los vehículos oficiales,** artículo 17, III, IV, y Artículo 18; **Sección III, De las obligaciones de los resguardantes,** Artículo 21 y 22, párrafos, I, inciso a) b) c) y e) párrafo II,III,IV,V,VI,VII,VIII,IX,X,XI,XII,XIII,XIV,XV, Artículo 23, 24 y 25; **Sección V, Del mantenimiento de los vehículos oficiales,** artículo 30, 34, 35; **Capitulo III, De los incidentes viales y siniestros,** Artículo 38, párrafos I,II,III,IV,V,VI, y VII, incisos a), b), c), y d) minúsculas, artículo 39, 40, 41, 42, 43, y 46, párrafos I, II, III, IV, V; **Capitulo IV, De las infracciones de tránsito,** Artículo 47, 48, y 49; **Capitulo V, Del robo total, parcial, de autopartes, accesorios y refacciones. o daños, parciales de autopartes y materiales de los vehículos oficiales,** artículo 51, párrafos I, II, III, IV, V, VI inciso a),b),c), artículo 52, 53, y 54, párrafos I, II, III, IV, inciso a), b), c), d),minúsculas y artículo 55; **Capítulo VI, De las prohibiciones,** artículo 57 I,II, III, IV, V, VI, VII, VIII, IX, X, XI, XII, XIII, XIV, XV, XVI, y XVII; del Reglamento de control vehicular del municipio de Tlajomulco de Zúñiga, Jalisco, se extiende la presente **CARTA-RESGUARDO, Comprometiéndose el resguardante, a pagar por su propia cuenta, la totalidad de los daños ocasionados a la unidad oficial o en su caso daños a terceros,** así mismo por **los daños ocasionados al dispositivo GPS ya sea de igual forma por robo, sustracción o pérdida del mismo,** cuando resulte responsable en su caso de un siniestro o daños mecánicos producidos por negligencia y por no cumplir con las normas y reglamentos aplicables al caso y cuando se determine por la autoridad judicial o administrativa correspondiente. A continuación se describe la unidad con las siguientes características:

NUM. ECONOMICO DEL VEHICULO:	MARCA Y TIPO:
TZ-0230	FORD F-150
N74-ELIMINADO 120	NUMERO DE SERIE:
JM27800	$31,100.00
TIPO DE COMBUSTIBLE:	CILINDRAJE:
GASOLINA	6 CILINDROS

Hacemos entrega de dicho vehículo, quedando a sus órdenes.

N75-ELIMINADO 120

Material reciclable

REPORTE FOTOGRAFICO TZ-0230

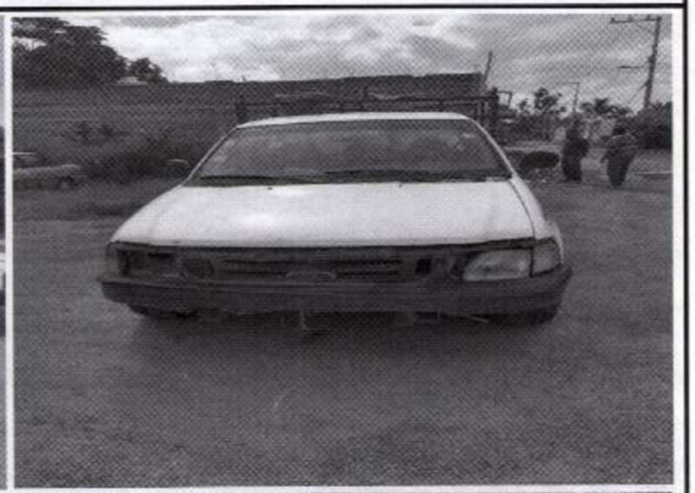

GATO: NO	CRUCETA: NO	POLIZA: SI
LLANTA DE REFACCION: NO	TARJETA DE CIRCULACION: SI	CONDICIONES: REGULAR

N77-ELIMINADO 120

N76-ELIMINADO

000048

Tlajomulco

RESGUARDO PERSONAL DE VEHICULOS

RESGUARDANTE	DEPENDENCIA
[illegible]	[illegible] AGUA POTABLE

N78-ELIMINADO 120

FECHA DE VIGENCIA DEL RESGUARDO	[illegible] DE SEPTIEMBRE 2021

Tlajomulco de Zúñiga, Jalisco, a 11 de Diciembre del 2021

A efecto de control de los bienes del municipio de Tlajomulco de Zúñiga y con fundamento en el Capítulo II, De la asignación y control vehicular, Sección I, De los resguardantes de los vehículos oficiales, artículo 17, II, IV, y artículo 18; Sección III, De las obligaciones de los resguardantes, artículo 21 y 22, párrafos, I, inciso a) b) c) y e) minúsculas, párrafos [illegible] VI, [illegible], XI, XII, XIII, XIV, XV, artículo 23, 24 y 25; Sección V, Del mantenimiento de los vehículos oficiales, artículo 30, 34, 35; Capítulo III, De los incidentes [illegible] y siniestros, artículo 38, párrafos I,II,III,IV,V,VI, y VII, incisos a), b), c), y d) minúsculas, artículo [illegible] y 46, párrafos I, II, III, IV, V; Capítulo IV, De las infracciones de tránsito, artículo [illegible] Capítulo V, Del robo total, parcial, de autopartes, accesorios y refacciones, o daños [illegible] de autopartes y materiales de los vehículos oficiales, artículo 51, párrafos [illegible] artículo 52, 53, y 54, párrafos I, II, III, IV, inciso a), b), c), d), minúsculas y [illegible] Capítulo VI, De las prohibiciones, artículo 57 I, II, III, V, VI, VII, VIII, [illegible] XVI, y XVII; del Reglamento de control vehicular del municipio de Tlajomulco de Zúñiga, Jalisco, se extiende la presente CARTA-RESGUARDO, comprometiéndose el resguardante a pagar por su propia cuenta, la totalidad de los daños ocasionados a la unidad oficial o en su caso a [illegible] terceros, así como los daños ocasionados en el dispositivo GPS robo, [illegible] del mismo cuando resulte responsable en su caso de un siniestro o daños mecánicos [illegible] por negligencia y por no cumplir con las normas y reglamentos aplicables al caso y cuando determine por la Autoridad Judicial o Administrativa correspondiente. A continuación [illegible] unidad con las siguientes características:

NUM. ECONOMICO DEL VEHICULO:	MARCA	TIPO
TZ-0249	DODGE	RAM 1500
MODELO:	NUMERO DE SERIE:	
2010	3D7V[illegible]	

N79-ELIMINADO 120

TIPO DE COMBUSTIBLE:	[illegible]
GASOLINA	[illegible]

Hacemos entrega de dicho vehículo, quedando a sus órdenes

N80-ELIMINADO 120

[illegible] 29 Ago 17

000049

N85-ELIMINADO 120

Orden de Trabajo

Sello de recibido
Taller Municipal

cia

del encendido

MUNICIPIO DE TLAJOMULCO
DE ZUNIGA JALISCO

JEFATURA DE ALMACEN Y
RECURSOS MATERIALES
DIRECCIÓN DE GESTIÓN Y
Sello dependencia
solicitante

er Municipal

Firma de quien recibe en conformidad

Nombre Completo:

Número empleado:

N84-ELIMINADO 120

REPORTE FOTOGRAFICO TZ-0249

GATO: NO	CRUCETA: NO	POLIZA: SI
LLANTA DE REFACCION: NO	TARJETA DE CIRCULACION: SI	CONDICIONES: REGULAR

N87-ELIMINADO 120
N86-ELIMINADO 120

0051

Tlajomulco

RESGUARDO PERSONAL DE VEHÍCULOS

N88-ELIMINADO 120

RESGUARDANTE	DEPENDENCIA
[redacted]	
LICENCIA	
FECHA DE VIGENCIA DEL RESGUARDO	30 DE SEPTIEMBRE 2021

Tlajomulco de Zúñiga, Jalisco, a 11 de Abril del 2019.

A efecto de control de los bienes del municipio de Tlajomulco de Zúñiga y con fundamento en el Capitulo II, De la asignación y control vehicular, Sección II, De los resguardantes de los vehículos oficiales, artículo 17, III, IV, y artículo 18; Sección III, De las obligaciones de los resguardantes, artículo 21 y 22, párrafos, I, inciso a) b) c) y e) minúsculas, párrafo II, III, IV, V, VI, VII, VIII, IX, X, XI, XII, XIII, XIV, XV, artículo 23, 24 y 25; Sección V, Del mantenimiento de los vehículos oficiales, artículo 30, 34, 35; Capitulo III, De los incidentes viales y siniestros, artículo 38, párrafos I,II,III,IV,V,VI, y VII, incisos a), b), c), y d) minúsculas, artículo 39, 40, 41, 42, 43, y 46, párrafos I, II, III, IV, V; Capítulo IV, De las infracciones de tránsito, artículo 47, 48, y 49; Capítulo V, Del robo total, parcial, de autopartes, accesorios y refacciones. O daños, parciales de autopartes y materiales de los vehículos oficiales, artículo 51, párrafos I, II, III, IV, V, VI inciso a),b),c), artículo 52, 53, y 54, párrafos I, II, III, IV, inciso a), b), c), d), minúsculas y artículo 55; Capítulo VI, De las prohibiciones, artículo 57 I, II, III, IV, V, VI, VII, VIII, IX, X, XI, XII, XIII, XIV, XV, XVI, y XVII; del Reglamento de control vehicular del municipio de Tlajomulco de Zúñiga, Jalisco, **se extiende la presente CARTA-RESGUARDO, comprometiéndose el resguardante a pagar por su propia cuenta, la totalidad de los daños ocasionados a la unidad oficial o en su caso daños a terceros, así como los daños ocasionados en el dispositivo GPS robo, sustracción o pérdida del mismo cuando sea responsable en su caso de un siniestro o daños mecánicos producidos por *negligencia* y por no cumplir con las normas y reglamentos aplicables al caso y cuando determine por la Autoridad Judicial o Administrativa correspondiente.** A continuación se describe la unidad con las siguientes características:

N89-ELIMINADO 120

NUM. ECONOMICO DEL VEHICULO:	MARCA	TIPO
TZ-0260	DODGE	RAM 4000
MODELO:	NUMERO DE SERIE:	
	3D6WN5ETAG149720	

N90-ELIMINADO 120

[redacted]

TIPO DE COMBUSTIBLE:	CILINDRAJE:
GASOLINA	8 CILINDROS

Hacemos entrega de dicho vehículo, quedando a sus órdenes.

[redacted]

0052

REPORTE FOTOGRAFICO TZ-0260

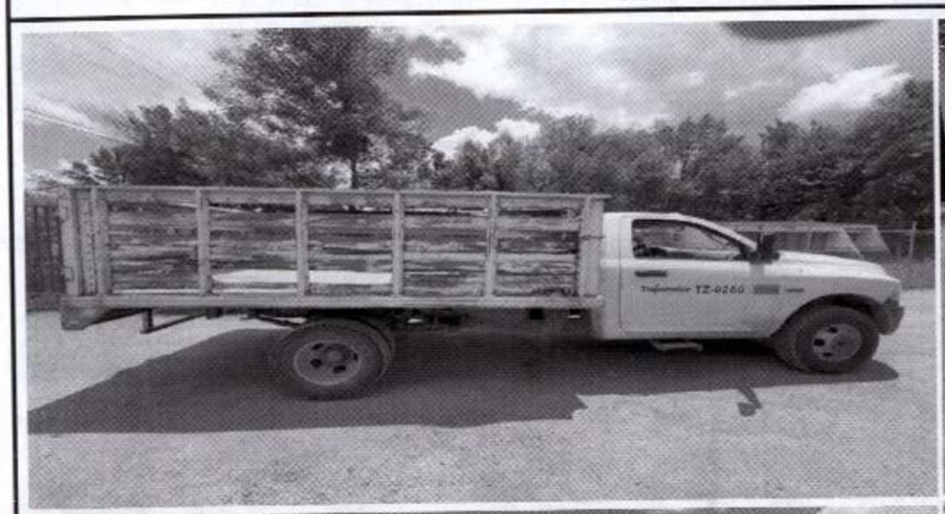

GATO: NO	CRUCETA: NO	
LLANTA DE REFACCION: NO	TARJETA DE CIRCULACION: SI	CONDICIONES: REGULAR

N91-ELIMINADO 120

N92-ELIMINADO 120

000053

Tlajomulco

N93-ELIMINADO 120

RESGUARDO PERSONAL DE VEHÌCULOS

RESGUARDANTE	DEPENDENCIA Y CARGO
HÉCTOR ANTONIO PEREZ TRIGO	DIR. GRAL DE AGUA POTABLE Y SANEAMIENTO
[redacted]	
FECHA DE VIGENCIA DEL RESGUARDO	28 DE ENERO 2019 AL 30 DE SEPTIEMBRE 2021

Tlajomulco de Zúñiga, Jal A 28 DE ENERO 2019.

A efecto de control de los bienes del municipio de Tlajomulco de Zúñiga y con fundamento en el **Capitulo II, De la asignación y control vehicular, Sección II, de los resguardantes de los vehículos oficiales,** artículo 17, III, IV, y Artículo 18; **Sección III, De las obligaciones de los resguardantes;** Artículo 21 y 22, párrafos, I, inciso a) b) c) y e) párrafo II,III,IV,V,VI,VII,VIII,IX,X,XI,XII,XIII,XIV,XV, Artículo 23, 24 y 25; **Sección V, Del mantenimiento de los vehiculos oficiales,** artículo 30, 34, 35; **Capitulo III, De los incidentes viales y siniestros,** Artículo 38, párrafos I,II,III,IV,V,VI, y VII, incisos a), b), c), y d) minúsculas, artículo 39, 40, 41, 42, 43, y 46, párrafos I, II, III, IV, V; **Capitulo IV, De las infracciones de tránsito,** Artículo 47, 48, y 49; **Capitulo V, Del robo total, parcial, de autopartes, accesorios y refacciones. o daños, parciales de autopartes y materiales de los vehículos oficiales,** artículo 51, párrafos I, II, III, IV, V, VI inciso a) b) c), artículo 52, 53, y 54 párrafos I, II, III, IV, Inciso a), b), c), d),minúsculas y articulo 55; **Capitulo VI, De las prohibiciones,** artículo 57 I,II, III, IV, V, VI, VII, VIII, IX, X, XI, XII, XIII, XIV, XV, XVI, y XVII; del Reglamento de control vehicular del municipio de Tlajomulco de Zúñiga, Jalisco, se extiende la presente **CARTA-RESGUARDO, Comprometiéndose el resguardante, a pagar por su propia cuenta, la totalidad de los daños ocasionados a la unidad oficial o en su caso daños a terceros,** así mismo **por los daños ocasionados al dispositivo GPS ya sea de igual forma por robo, sustracción o pérdida del mismo,** cuando resulte responsable en su caso de un siniestro o daños mecánicos_producidos por negligencia y por no cumplir con las normas y reglamentos aplicables al caso y cuando se determine por la autoridad judicial o administrativa correspondiente. A continuación se describe la unidad con las siguientes características:

N95-ELIMINADO 120

N94-ELIMINADO 120

N96-ELIMINADO 120

NUM. ECONOMICO DEL VEHICULO:	MARCA Y TIPO:
TZ-0297	FORD-150
[redacted]	
TIPO DE COMBUSTIBLE:	CILINDRAJE:
GASOLINA	6 CILINDROS

N97-ELIMINADO 120

Hacemos entrega de dicho vehiculo, quedando a sus órdenes.

[redacted]

[redacted]

000054

Material reciclado

N98-ELIMINADO 120

REPORTE FOTOGRAFICO TZ-0297

N99-ELIMINADO 120

Tlajomulco

RESGUARDO PERSONAL DE VEHÌCULOS

RESGUARDANTE	DEPENDENCIA Y CARGO
[redacted]	
FECHA DE VIGENCIA DEL RESGUARDO	28 DE ENERO 2019 AL 30 DE SEPTIEMBRE 2021

Tlajomulco de Zúñiga, Jal. A 28 DE ENERO 2019.

A efecto de control de los bienes del municipio de Tlajomulco de Zúñiga y con fundamento en el **Capítulo II, De la asignación y control vehicular, Sección II, de los resguardantes de los vehículos oficiales,** Artículo 17 y 18; **Sección III, De las obligaciones de los resguardantes,** Artículo 21 y 22, párrafos, I, inciso a) b) c) y e) párrafos II,III,IV,V,VI,VII,VIII,IX,X,XI,XII,XIII,XIV,XV, Artículo 23, 24 y 25; **Sección IV, Del mantenimiento de los vehículos oficiales,** artículo 30, 34, 35; **Capítulo III, De los incidentes viales y siniestros,** Artículo 38, párrafos I,II,III,IV,V,VI, y VII, incisos a), b), c), y d) minúsculas, artículo 39, 40, 41, 42, 43, y 46, párrafos I, II, III, IV, V; **Capítulo IV, De las infracciones de tránsito,** Artículo 47, 48, y 49; **Capítulo V, Del robo total, parcial, de autopartes, accesorios y refacciones. o daños, parciales de autopartes y materiales de los vehículos oficiales,** artículo 51, párrafos I, II, III, IV, V, VI inciso a),b),c), artículo 52, 53, y 54 párrafos I, II, III, IV, inciso a), b), c), d),minúsculas y artículo 55; **Capítulo VI, De las prohibiciones,** artículo 57 I,II, III, IV, V, VI, VII, VIII, IX. X, XI, XII, XIII, XIV, XV, XVI, y XVII; del Reglamento de control vehicular del municipio de Tlajomulco de Zúñiga, Jalisco, se extiende la presente **CARTA-RESGUARDO, Comprometiéndose el resguardante, a pagar por su propia cuenta, la totalidad de los daños ocasionados a la unidad oficial o en su caso daños a terceros,** así mismo por **los daños ocasionados al dispositivo GPS ya sea de igual forma por robo, sustracción o pérdida del mismo,** cuando resulte responsable en su caso de un siniestro o daños mecánicos producidos por negligencia y por no cumplir con las normas y reglamentos aplicables al caso y cuando se determine por la autoridad judicial o administrativa correspondiente. A continuación se describe el vehículo con las siguientes características:

N103-ELIMINADO 120

N102-ELIMINADO 120

N100-ELIMINADO 120

N101-ELIMINADO 120

[redacted]	MARCA Y TIPO:
[redacted]	
[redacted]	
[redacted]	
TIPO DE COMBUSTIBLE:	CILINDRAJE:
GASOLINA	6 CILINDROS

Hacemos entrega de dicho vehículo, quedando a sus órdenes.

[redacted]

DIRECCIÓN DE PATRIMONIO MUNICIPAL

C.P. HÉCTOR SKINFIELD MADRIGAL
DIRECTOR DE PATRIMONIO MUNICIPAL

[redacted]

4-PA-008

056

REPORTE FOTOGRAFICO TZ-0318

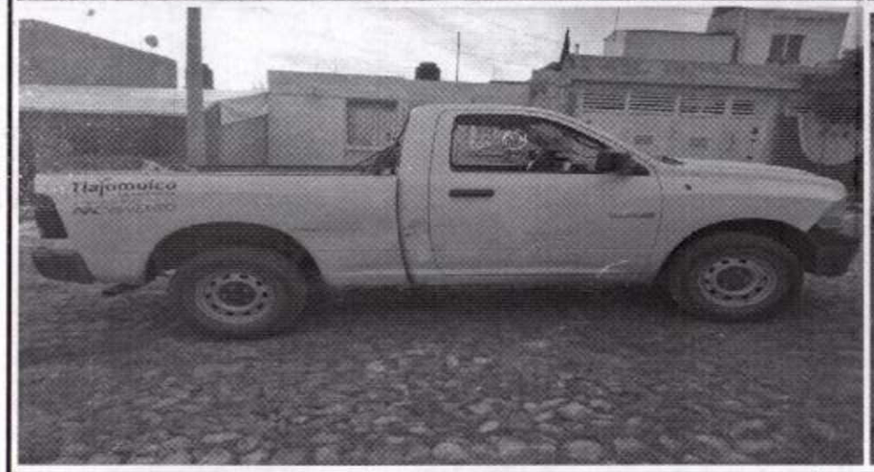

N104-ELIMINADO 120

7

N105-ELIMINADO 120

Tlajomulco

RESGUARDO PERSONAL DE VEHÌCULOS

RESGUARDANTE	[redacted]

FECHA DE VIGENCIA DEL RESGUARDO	28 DE ENERO 2019 AL 30 DE SEPTIEMBRE 2021

Tlajomulco de Zúñiga, Jal A 28 DE ENERO 2019.

N106-ELIMINADO 120

[redacted] bienes del municipio de Tlajomulco de Zúñiga y con fundamento en el **Capitulo II, De la asignación y control vehicular, Sección II, de los resguardantes de los vehículos oficiales,** articulo 17, III, IV, y Articulo 18; Sección III, **De las obligaciones de los resguardantes,** Articulo 21 y 22, párrafos, I, inciso a) b) c) y e) párrafo II,III,IV,V,VI,VII,VIII,IX,X,XI,XII,XIII,XIV,XV, Articulo 23, 24 y 25; **Sección V, Del mantenimiento de los vehículos oficiales,** articulo 30, 34, 35; **Capitulo III, De los incidentes viales y siniestros,** Articulo 38, párrafos I,II,III,IV,V,VI, y VII, incisos a), b), c), y d) minúsculas, articulo 39, 40, 41, 42, 43, y 46, párrafos I, II, III, IV, V; **Capitulo IV, De las infracciones de tránsito,** Articulo 47, 48, y 49; **Capitulo V, Del robo total, parcial, de autopartes, accesorios y refacciones, o**

N107-ELIMINADO 120

[redacted] y materiales de los vehículos oficiales, articulo 51, párrafos I, II, III, IV, V, VI inciso a),b),c), articulo 52, 53, y 54, párrafos I, II, III, IV, Inciso a), b), c), d),minúsculas y articulo 55; **Capitulo VI, De las prohibiciones,** articulo 57 I,II, III, IV, V, VI, VII, VIII, IX, X, XI, XII, XIII, XIV, XV, XVI, y XVII; del Reglamento de control vehicular del municipio de Tlajomulco de Zúñiga, Jalisco, se extiende la presente **CARTA-RESGUARDO, Comprometiéndose el resguardante, a pagar por su propia cuenta, la totalidad de los daños ocasionados a la unidad oficial o en su caso daños a terceros,** asi mismo por **los daños ocasionados al dispositivo GPS ya sea de igual forma por robo, sustracción o pérdida** del mismo, cuando resulte responsable en su caso de un siniestro o daños mecánicos producidos por negligencia, y por no cumplir con las normas y reglamentos aplicables al caso y cuando se determine por la autoridad judicial o administrativa correspondiente. A continuación se describe la unidad con las siguientes características:

NUM. ECONOMICO DEL VEHICULO:	MARCA Y TIPO:
TZ-0482	[redacted]
[redacted]	[redacted]
[redacted]	[redacted]
[redacted]

N108 ELIMINADO 120
N109 ELIMINADO 120

059

Tlajomulco

RESGUARDO PERSONAL DE VEHÌCULOS

RESGUARDANTE	DEPENDENCIA Y CARGO
N110-ELIMINADO 120	

FECHA DE VIGENCIA DEL RESGUARDO	28 DE ENERO 2019 AL 30 DE SEPTIEMBRE 2021

Tlajomulco de Zúñiga, Jal. A 28 DE ENERO 2019.

A efecto de control de los bienes del municipio de Tlajomulco de Zúñiga y con fundamento en el **Capitulo II, De la asignación y control vehicular, Sección II, de los resguardantes de los vehículos oficiales,** artículo 17, III, IV, y Artículo 18; **Sección III, De las obligaciones de los resguardantes,** Artículo 21 y 22, párrafos, I, inciso a) b) c) y e) párrafo II,III,IV,V,VI,VII,VIII,IX,X,XI,XII,XIII,XIV,XV, Artículo 23, 24 y 25; **Sección V, Del mantenimiento de los vehículos oficiales,** artículo 30, 34, 35; **Capitulo III, De los incidentes viales y siniestros,** Artículo 38, párrafos I,II,III,IV,V,VI, y VII, incisos a), b), c), y d) minúsculas, artículo 39, 40, 41, 42, 43, y 46, párrafos I, II, III, IV, V; **Capitulo IV, De las infracciones de tránsito,** Artículo 47, 48, y 49; **Capitulo V, Del robo total, parcial, de autopartes, accesorios y refacciones. o daños, parciales de autopartes y materiales de los vehículos oficiales,** artículo 51, párrafos I, II, III, IV, V, VI inciso a),b),c), artículo 52, 53, y 54, párrafos I, II, III, IV, Inciso a), b), c), d),minúsculas y artículo 55; **Capitulo VI, De las prohibiciones,** artículo 57 I,II, III, IV, V, VI, VII, VIII, IX, X, XI, XII, XIII, XIV, XV, XVI, y XVII; del Reglamento de control vehicular del municipio de Tlajomulco de Zúñiga, Jalisco, se extiende la presente **CARTA-RESGUARDO, Comprometiéndose el resguardante, a pagar por su propia cuenta, la totalidad de los daños ocasionados a la unidad oficial o en su caso daños a terceros,** así mismo por **los daños ocasionados al dispositivo GPS ya sea de igual forma por robo, sustracción o pérdida** del mismo, cuando resulte responsable en su caso de un siniestro o daños mecánicos producidos por negligencia y por no cumplir con las normas y reglamentos aplicables al caso y cuando se determine por la autoridad judicial o administrativa correspondiente. A continuación se describe la unidad con las siguientes características:

	MARCA Y TIPO:
N112-ELIMINADO 120	
N111-ELIMINADO 120	

TIPO DE COMBUSTIBLE:	CILINDRAJE:
GASOLINA	1 CILINDROS

Hacemos entrega de dicho vehículo, quedando a sus órdenes.

N113-ELIMINADO 120

N114-ELIMINADO 120

REPORTE FOTOGRAFICO TZ-0496

N1165 ELIMINADO 120

Tlajomulco

RESGUARDO PERSONAL DE VEHÍCULOS

RESGUARDANTE	DEPENDENCIA Y CARGO
MIGUEL ANGEL BARBA GALVEZ	DIR. GRAL DE AGUA POTABLE Y SANEAMIENTO

N117-ELIMINADO 120

FECHA DE VIGENCIA DEL RESGUARDO	28 DE ENERO 2019 AL 30 DE SEPTIEMBRE 2021

Tlajomulco de Zúñiga, Jal. A 28 DE ENERO 2019.

A efecto de control de los bienes del municipio de Tlajomulco de Zúñiga y con fundamento en el **Capítulo II, De la asignación y control vehicular, Sección II, de los resguardantes de los vehículos oficiales,** artículo 17, III, IV, y Artículo 18; **Sección III, De las obligaciones de los resguardantes,** Artículo 21 y 22, párrafos, I, inciso a) b) c) y e) párrafo II,III,IV,V,VI,VII,VIII,IX,X,XI,XII,XIII,XIV,XV, Artículo 23, 24 y 25; **Sección V, Del mantenimiento de los vehículos oficiales,** artículo 30, 34, 35; **Capítulo III, De los incidentes viales y siniestros,** Artículo 38, párrafos I,II,III,IV,V,VI, y VII, incisos a), b), c), y d) minúsculas, artículo 39, 40, 41, 42, 43, y 46, párrafos I, II, III, IV, V; **Capítulo IV, De las infracciones de tránsito,** Artículo 47, 48, y 49; **Capítulo V, Del robo total, parcial, de autopartes, accesorios y refacciones. o daños, parciales de autopartes y materiales de los vehículos oficiales,** artículo 51, párrafos I, II, III, IV, V, VI inciso a),b),c), artículo 52, 53, y 54, párrafos I, II, III, IV, inciso a), b), c), d),minúsculas y artículo 55; **Capítulo VI, De las prohibiciones,** artículo 57 I,II, III, IV, V, VI, VII, VIII, IX, X, XI, XII, XIII, XIV, XV, XVI, y XVII; del Reglamento de control vehicular del municipio de Tlajomulco de Zúñiga, Jalisco, se extiende la presente **CARTA-RESGUARDO, Comprometiéndose el resguardante, a pagar por su propia cuenta, la totalidad de los daños ocasionados a la unidad oficial o en su caso daños a terceros,** así mismo **por los daños ocasionados al dispositivo GPS ya sea de igual forma por robo, sustracción o pérdida del mismo,** cuando resulte responsable en su caso de un siniestro o daños mecánicos producidos por negligencia y por no cumplir con las normas y reglamentos aplicables al caso y cuando se determine por la autoridad judicial o administrativa correspondiente. A continuación se describe la unidad con las siguientes características:

NUM. ECONOMICO DEL VEHICULO:	MARCA Y TIPO:

N118-ELIMINADO 120

TIPO DE COMBUSTIBLE:	CILINDRAJE:
GASOLINA	1 CILINDROS

Hacemos entrega de dicho vehículo, quedando a sus órdenes.

N119-ELIMINADO 120

N120-ELIMINADO 120

N121-ELIMINADO 120

REPORTE FOTOGRAFICO TZ-0497

N122-ELIMINADO 120

Tlajomulco

RESGUARDO PERSONAL DE VEHÌCULOS

[redacted]	
FECHA DE VIGENCIA DEL RESGUARDO	28 DE ENERO 2019 AL 30 DE SEPTIEMBRE 2021

Tlajomulco de Zúñiga, Jal. A 28 DE ENERO 2019.

A efecto de control de los bienes del municipio de Tlajomulco de Zúñiga y con fundamento en el **Capítulo II, De la asignación y control vehicular, Sección II, de los resguardantes de los vehículos oficiales,** artículo 17, III, IV, y Artículo 18; **Sección III, De las obligaciones de los resguardantes,** Artículo 21 y 22, párrafos, I, inciso a) b) c) y e) párrafo II,III,IV,V,VI,VII,VIII,IX,X,XI,XII,XIII,XIV,XV, Artículo 23, 24 y 25; **Sección V, Del mantenimiento de los vehículos oficiales,** artículo 30, 34, 35; **Capítulo III, De los incidentes viales y siniestros,** Artículo 38, párrafos I,II,III,IV,V,VI, y VII, incisos a), b), c), y d) minúsculas, artículo 39, 40, 41, 42, 43, y 46, párrafos I, II, III, IV, V; **Capítulo IV, De las infracciones de tránsito,** Artículo 47, 48, y 49; **Capítulo V, Del robo total, parcial, de autopartes, accesorios y refacciones. o daños, parciales de autopartes y materiales de los vehículos oficiales,** artículo 51, párrafos I, II, III, IV, V, VI inciso a),b),c), artículo 52, 53, y 54, párrafos I, II, III, IV, inciso a), b), c), d),minúsculas y artículo 55; **Capítulo VI, De las prohibiciones,** artículo 57 I,II, III, IV, V, VI, VII, VIII, IX, X, XI, XII, XIII, XIV, XV, XVI, y XVII; del Reglamento de control vehicular del municipio de Tlajomulco de Zúñiga, Jalisco, se extiende la presente **CARTA-RESGUARDO, Comprometiéndose el resguardante, a pagar por su propia cuenta, la totalidad de los daños ocasionados a la unidad oficial o en su caso daños a terceros,** así mismo por **los daños ocasionados al dispositivo GPS ya sea de igual forma por robo, sustracción o pérdida del mismo,** cuando resulte responsable en su caso de un siniestro o daños mecánicos producidos por negligencia y por no cumplir con las normas y reglamentos aplicables al caso y cuando se determine por la autoridad judicial o administrativa correspondiente. A continuación se describe la unidad con las siguientes características:

N123-ELIMINADO 120

NUM. ECONOMICO DEL VEHICULO:	MARCA Y TIPO:
[redacted]	
TIPO DE COMBUSTIBLE:	CILINDRAJE:
GASOLINA	1 CILINDROS

Hacemos entrega de dicho vehículo, quedando a sus órdenes.

Oscar García Cortez
OSCAR GARCIA CORTEZ
FIRMA DEL RESGUARDANTE

Municipio de Tlajomulco de Zúñiga, Jalisco
DIRECCIÓN DE PATRIMONIO MUNICIPAL

C.P. HECTOR SKINFIELD MADRIGAL
DIRECTOR DE PATRIMONIO MUNICIPAL

4-PA-008 Rev.1 25-ago-17

000064

N125 ELIMINADO 120

N124 ELIMINADO 120

REPORTE FOTOGRAFICO TZ-0499

Tlajomulco

RESGUARDO PERSONAL DE VEHÌCULOS

RESGUARDANTE	DEPENDENCIA
N126-ELIMINADO 120	
FECHA DE VIGENCIA DEL RESGUARDO	30 DE AGOSTO 2021 AL 30 DE SEPTIEMBRE 2021

Tlajomulco de Zúñiga, Jalisco, a 30 de Agosto del 2021

A efecto de control de los bienes del municipio de Tlajomulco de Zúñiga y con fundamento en el Capítulo II, De la asignación y control vehicular, Sección II, De los resguardantes de los vehículos oficiales, artículo 17, III, IV, y artículo 18; Sección III, De las obligaciones de los resguardantes, artículo 21 y 22, párrafos, I, inciso a) b) c) y e) minúsculas, párrafo II, III, IV, V, VI, VII, VIII, IX, X, XI, XII, XIII, XIV, XV, artículo 23, 24 y 25; Sección V, Del mantenimiento de los vehículos oficiales, artículo 30, 34, 35; Capítulo III, De los incidentes viales y siniestros, artículo 38, párrafos I,II,III,IV,V,VI, y VII, incisos a), b), c), y d) minúsculas, artículo 39, 40, 41, 42, 43, y 46, párrafos I, II, III, IV, V; Capítulo IV, De las infracciones de tránsito, artículo 47, 48, y 49; Capítulo V, Del robo total, parcial, de autopartes, accesorios y refacciones. O daños, parciales de autopartes y materiales de los vehículos oficiales, artículo 51, párrafos I, II, III, IV, V, VI inciso a),b),c), artículo 52, 53, y 54, párrafos I, II, III, IV, Inciso a), b), c), d), minúsculas y articulo 55; Capítulo VI, De las prohibiciones, artículo 57 I, II, III, IV, V, VI, VII, VIII, IX, X, XI, XII, XIII, XIV, XV, XVI, y XVII; del Reglamento de control vehicular del municipio de Tlajomulco de Zúñiga, Jalisco, **se extiende la presente CARTA-RESGUARDO, comprometiéndose el resguardante a pagar por su propia cuenta, la totalidad de los daños ocasionados a la unidad oficial o en su caso daños a terceros, así como los daños ocasionados en el dispositivo GPS robo, sustracción o pérdida del mismo cuando resulte responsable en su caso de un siniestro o daños mecánicos producidos por *negligencia* y por no cumplir con las normas y reglamentos aplicables al caso y cuando determine por la Autoridad Judicial o Administrativa correspondiente.** A continuación se describe la unidad con las siguientes características:

NUM. ECONOMICO DEL VEHICULO:	MARCA	TIPO
TZ-0500	YAMAHA	YB125
MODELO:	NUMERO DE SERIE:	
N127-ELIMINADO 120		
PLACA:	VALOR ACTUAL:	
TFE4Z	$26,024.00	
TIPO DE COMBUSTIBLE:	CILINDRAJE:	
GASOLINA	1 CILINDROS	

N129-ELIMINADO 120

N128-ELIMINADO 120

N130-ELIMINADO 120

N131-ELIMINADO 120

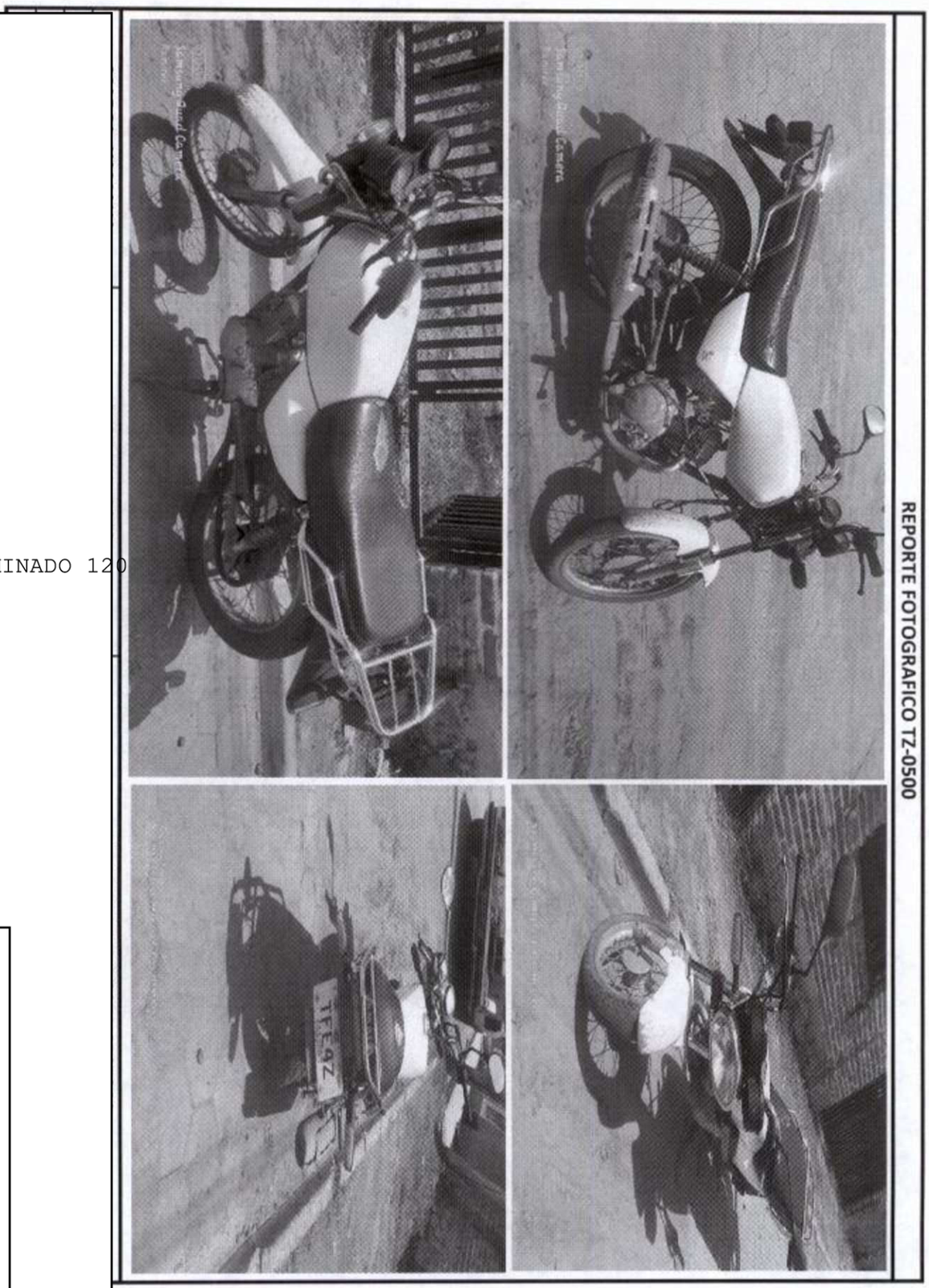

N132-ELIMINADO 120

Tlajomulco

N133-ELIMINADO 120

RESGUARDO PERSONAL DE VEHÍCULOS

RESGUARDANTE	DEPENDENCIA Y CARGO
N134-ELIMINADO 120	
FECHA DE VIGENCIA DEL RESGUARDO	28 DE ENERO 2019 AL 30 DE SEPTIEMBRE 2021

Tlajomulco de Zúñiga, Jal. A 28 DE ENERO 2019.

A efecto de control de los bienes del municipio de Tlajomulco de Zúñiga y con fundamento en el **Capítulo II, De la asignación y control vehicular, Sección II, de los resguardantes de los vehículos oficiales,** artículo 17, III, IV, y Artículo 18; **Sección III, De las obligaciones de los resguardantes,** Artículo 21 y 22, párrafos, I, inciso a) b) c) y e) párrafo II,III,IV,V,VI,VII,VIII,IX,X,XI,XII,XIII,XIV,XV, Artículo 23, 24 y 25; **Sección V, Del mantenimiento de los vehículos oficiales,** artículo 30, 34, 35; **Capítulo III, De los incidentes viales y siniestros,** Artículo 38, párrafos I,II,III,IV,V,VI. y VII, incisos a), b), c), y d) minúsculas, artículo 39, 40, 41, 42, 43, y 46, párrafos I, II, III, IV, V; **Capítulo IV, De las infracciones de tránsito,** Artículo 47, 48, y 49; **Capítulo V, Del robo total, parcial, de autopartes, accesorios y refacciones. o daños, parciales de autopartes y materiales de los vehículos oficiales,** artículo 51, párrafos I, II, III, IV, V, VI inciso a),b),c), artículo 52, 53, y 54, párrafos I, II, III, IV, Inciso a), b), c), d),minúsculas y artículo 55; **Capítulo VI, De las prohibiciones,** artículo 57 I,II, III, IV, V, VI, VII, VIII, IX, X, XI, XII, XIII, XIV, XV, XVI, y XVII; del Reglamento de control vehicular del municipio de Tlajomulco de Zúñiga, Jalisco, se extiende la presente **CARTA-RESGUARDO, Comprometiéndose el resguardante, a pagar por su propia cuenta, la totalidad de los daños ocasionados a la unidad oficial o en su caso daños a terceros,** así mismo por **los daños ocasionados al dispositivo GPS ya sea de igual forma por robo, sustracción o pérdida del mismo,** cuando resulte responsable en su caso de un siniestro o daños mecánicos producidos por negligencia y por no cumplir con las normas y reglamentos aplicables al caso y cuando se determine por la autoridad judicial o administrativa correspondiente. A continuación se describe la unidad con las siguientes características:

NUM. ECONOMICO DEL VEHICULO:	MARCA Y TIPO:
TZ-0501	YAMAHA YB125
MODELO:	NUMERO DE SERIE:
2018	[redacted]
TIPO DE COMBUSTIBLE:	CILINDRAJE:
GASOLINA	1 CILINDROS

Hacemos entrega de dicho vehículo, quedando a sus órdenes.

[redacted]

N135-ELIMINADO 120

REPORTE FOTOGRAFICO TZ-0501

63

N137-ELIMINADO 120

Tlajomulco

RESGUARDO PERSONAL DE VEHÌCULOS

RESGUARDANTE	DEPENDENCIA Y CARGO
CESAR OSWALDO ROBLES RICS	DIR. GRAL DE AGUA POTABLE Y SANEAMIENTO POZERO NO. DE EMPLEADO 5960
[redacted]	
FECHA DE VIGENCIA DEL RESGUARDO	28 DE ENERO 2019 AL 30 DE SEPTIEMBRE 2021

Tlajomulco de Zúñiga, Jal. A 28 DE ENERO 2019.

A efecto de control de los bienes del municipio de Tlajomulco de Zúñiga y con fundamento en el **Capítulo II, De la asignación y control vehicular, Sección II, de los resguardantes de los vehículos oficiales,** artículo 17, III, IV, y Artículo 18; **Sección III, De las obligaciones de los resguardantes,** Artículo 21 y 22, párrafos, I, inciso a) b) c) y e) párrafo II,III,IV,V,VI,VII,VIII,IX,X,XI,XII,XIII,XIV,XV, Artículo 23, 24 y 25; **Sección V, Del mantenimiento de los vehículos oficiales,** artículo 30, 34, 35; **Capítulo III, De los incidentes viales y siniestros,** Artículo 38, párrafos I,II,III,IV,V,VI, y VII, incisos a), b), c), y d) minúsculas, artículo 39, 40, 41, 42, 43, y 46, párrafos I, II, III, IV, V; **Capítulo IV, De las infracciones de tránsito,** Artículo 47, 48, y 49; **Capítulo V, Del robo total, parcial, de autopartes, accesorios y refacciones. o de los enseres de autopartes y materiales de los vehículos oficiales,** artículo 51, párrafos I, II, III, IV, V, VI inciso a),b),c), artículo 52, 53, y 54, párrafos I, II, III, IV, inciso a), b), c), d),minúsculas y artículo 55; **Capítulo VI, De las prohibiciones,** artículo 57 I,II, III, IV, V, VI, VII, VIII, IX, X, XI, XII, XIII, XIV, XV, XVI, y XVII; del Reglamento de control vehicular del municipio de Tlajomulco de Zúñiga, Jalisco, se extiende la presente **CARTA-RESGUARDO, Comprometiéndose el resguardante, a pagar por su propia cuenta, la totalidad de los daños ocasionados a la unidad oficial o en su caso daños a terceros,** así mismo **por los daños ocasionados al dispositivo GPS ya sea de igual forma por robo, sustracción o pérdida del mismo,** cuando resulte responsable en su caso de un siniestro o daños mecánicos producidos por negligencia y por no cumplir con las normas y reglamentos aplicables al caso y cuando se determine por la autoridad judicial o administrativa correspondiente. A continuación se describe la unidad con las siguientes características:

N138-ELIMINADO 120

NUM. ECONOMICO DEL VEHICULO:	MARCA Y TIPO:
TZ-0502	YAMAHA YB125
MODELO:	NUMERO DE SERIE:
.2018	LBPKE0977J0510197
PLACA:	VALOR ACTUAL:
TFE2Z	$26,024.00
TIPO DE COMBUSTIBLE:	CILINDRAJE:
GASOLINA	1 CILINDROS

hacemos entrega de dicho vehículo, quedando a sus órdenes.

[redacted]

0

N139-ELIMINADO 120

REPORTE FOTOGRAFICO TZ-0502

GATO: NO	CRUCETA: NO	POLIZA: SI
LLANTA DE REFACCION: NO	TARJETA DE CIRCULACION: SI	CONDICIONES: BUENO

Tlajomulco

RESGUARDO PERSONAL DE VEHÍCULOS

RESGUARDANTE		DEPENDENCIA	
JOSE DE JESUS GUTIERREZ LUEVANOS		DIR. GRAL. DE AGUA POTABLE Y SANEAMIENTO	
LICENCIA	27R3564091	VIGENCIA	16/08/2022
FECHA DE VIGENCIA DEL RESGUARDO		30 DE SEPTIEMBRE 2021	

Tlajomulco de Zúñiga, Jalisco, a 28 de Enero del 2019.

A efecto de control de los bienes del municipio de Tlajomulco de Zúñiga y con fundamento en el Capítulo II, De la asignación y control vehicular, Sección II, De los resguardantes de los vehículos oficiales, artículo 17, III, IV, y artículo 18; Sección III, De las obligaciones de los resguardantes, artículo 21 y 22, párrafos, I, inciso a) b) c) y e) minúsculas, párrafo II, III, IV, V, VI, VII, VIII, IX, X, XI, XII, XIII, XIV, XV, artículo 23, 24 y 25; Sección V, Del mantenimiento de los vehículos oficiales, artículo 30, 34, 35; Capitulo III, De los incidentes viales y siniestros, artículo 38, párrafos I,II,III,IV,V,VI, y VII, incisos a), b), c), y d) minúsculas, artículo 39, 40, 41, 42, 43, y 46, párrafos I, II, III, IV, V; Capítulo IV, De las infracciones de tránsito, artículo 47, 48, y 49; Capítulo V, Del robo total, parcial, de autopartes, accesorios y refacciones. O daños, parciales de autopartes y materiales de los vehículos oficiales, artículo 51, párrafos I, II, III, IV, V, VI inciso a),b),c), artículo 52, 53, y 54, párrafos I, II, III, IV, Inciso a), b), c), d), minúsculas y artículo 55; Capítulo VI, De las prohibiciones, artículo 57 I, II, III, IV, V, VI, VII, VIII, IX, X, XI, XII, XIII, XIV, XV, XVI, y XVII; del Reglamento de control vehicular del municipio de Tlajomulco de Zúñiga, Jalisco, **se extiende la presente CARTA-RESGUARDO, comprometiéndose el resguardante a pagar por su propia cuenta, la totalidad de los daños ocasionados a la unidad oficial o en su caso daños a terceros, así como los daños ocasionados en el dispositivo GPS robo, sustracción o pérdida del mismo cuando resulte responsable en su caso de un siniestro o daños mecánicos producidos por *negligencia* y por no cumplir con las normas y reglamentos aplicables al caso y cuando determine por la Autoridad Judicial o Administrativa correspondiente.** A continuación se describe la unidad con las siguientes características:

NUM. ECONOMICO DEL VEHICULO:	MARCA	TIPO
N141 ELIMINADO 120		
MODELO:	NUMERO DE SERIE:	
N142-ELIMINADO 120		
TFE1Z	$26,024.00	
TIPO DE COMBUSTIBLE:	CILINDRAJE:	
GASOLINA	1 CILINDRO	

Hacemos entrega de dicho vehiculo, quedando a sus órdenes.

N143-ELIMINADO 120

REPORTE FOTOGRAFICO TZ-0503

MARCA: YAMAHA	MODELO: 2018	No SERIE: LBPKE0970J0510199
TIPO: YB125	PLACAS: TFE1Z	RESGUARDANTE: JOSE DE JESUS GUTIERREZ LOEVANOS
GATO: NO	CRUCETA: NO	POLIZA: SI
LLANTA DE REFACCION: NO	TARJETA DE CIRCULACION: SI	CONDICIONES: BUENO

000073

N144-ELIMINADO 120
N145-ELIMINADO 120

N146-ELIMINADO 120

Tlajomulco

RESGUARDO PERSONAL DE VEHÌCULOS

RESGUARDANTE	DEPENDENCIA
PEDRO FAUSTO CARRILLO	DIR. GRAL. DE AGUA POTABLE Y SANEAMIENTO
[redacted]	
FECHA DE VIGENCIA DEL RESGUARDO	30 DE SEPTIEMBRE 2021

Tlajomulco de Zúñiga, Jalisco, á 28 de Enero del 2019.

N147-ELIMINADO 120

[redacted] con el uso de los bienes del municipio de Tlajomulco de Zúñiga y con fundamento en el Capítulo II, De la asignación y control vehicular, Sección II, De los resguardantes de los vehículos oficiales, artículo 17, III, IV, y artículo 18; Sección III, De las obligaciones de los resguardantes, artículo 21 y 22, párrafos, I, inciso a) b) c) y e) minúsculas, párrafo II, III, IV, V, VI, VII, VIII, IX, X, XI, XII, XIII, XIV, XV, artículo 23, 24 y 25; Sección V, Del mantenimiento de los vehículos oficiales, artículo 30, 34, 35; Capitulo III, De los incidentes viales y siniestros, artículo 38, párrafos I, II, III, IV, V, VI, y VII, incisos a), b), c), y d) minúsculas, artículo 39, 40, 41, 42, 43, y 46, párrafos I, II, III, IV, V; Capítulo IV, De las infracciones de tránsito, artículo 47, 48, y 49; Capítulo V, Del robo total, parcial, de autopartes, accesorios y refacciones. O daños, parciales de autopartes y materiales de los vehículos oficiales, artículo 51, párrafos I, II, III, IV, V, VI inciso a),b),c), artículo 52, 53, y 54, párrafos I, II, III, IV, Inciso a), b), c), d), minúsculas y artículo 55; Capítulo VI, De las prohibiciones, artículo 57 I, II, III, IV, V, VI, VII, VIII, IX, X, XI, XII, XIII, XIV, XV, XVI, y XVII; del Reglamento de control vehicular del municipio de Tlajomulco de Zúñiga, Jalisco, **se extiende la presente CARTA-RESGUARDO, comprometiéndose el resguardante a pagar por su propia cuenta, la totalidad de los daños ocasionados a la unidad oficial o en su caso daños a terceros, así como los daños ocasionados en el dispositivo GPS robo, sustracción o pérdida del mismo cuando resulte responsable en su caso de un siniestro o daños mecánicos producidos por *negligencia* y por no cumplir con las normas y reglamentos aplicables al caso y cuando determine por la Autoridad Judicial o Administrativa correspondiente.** A continuación se describe la unidad con las siguientes caracteristicas:

NUM. ECONOMICO DEL VEHICULO:	MARCA	TIPO
TZ-0504	YAMAHA	YB125
[redacted]		
TFE8Y	$26,024.00	
TIPO DE COMBUSTIBLE:	CILINDRAJE:	
GASOLINA	1 CILINDRO	

Hacemos entrega de dicho vehículo, quedando a sus órdenes.

[redacted]

000074

N149-ELIMINADO 120

REPORTE FOTOGRAFICO TZ-0504

000075

N151-ELIMINADO 120
N150-ELIMINADO 120

REPORTE FOTOGRAFICO TZ-0505

N152-ELIMINADO 120

Tlajomulco

RESGUARDO PERSONAL DE VEHÌCULOS

RESGUARDANTE		DEPENDENCIA	
[redacted]		DIRECCION GENERAL DE AGUA POTABLE Y SANEAMIENTO	
[redacted]	[redacted]	VIGENCIA	04/07/2024
FECHA DE VIGENCIA DEL RESGUARDO		30 DE AGOSTO 2021 AL 30 DE SEPTIEMBRE 2021	

Tlajomulco de Zúñiga, Jalisco, a 30 de Agosto del 2021

A efecto de control de los bienes del municipio de Tlajomulco de Zúñiga y con fundamento en el Capítulo II, De la asignación y control vehicular, Sección II, De los resguardantes de los vehículos oficiales, artículo 17, III, IV, y artículo 18; Sección III, De las obligaciones de los resguardantes, artículo 21 y 22, párrafos, I, inciso a) b) c) y e) minúsculas, párrafo II, III, IV, V, VI, VII, VIII, IX, X, XI, XII, XIII, XIV, XV, artículo 23, 24 y 25; Sección V, Del mantenimiento de los vehículos oficiales, artículo 30, 34, 35; Capítulo III, De los incidentes viales y siniestros, artículo 38, párrafos I,II,III,IV,V,VI, y VII, incisos a), b), c), y d) minúsculas, artículo 39, 40, 41, 42, 43, y 46, párrafos I, II, III, IV, V; Capítulo IV, De las infracciones de tránsito, artículo 47, 48, y 49; Capítulo V, Del robo total, parcial, de autopartes, accesorios y refacciones. O daños, parciales de autopartes y materiales de los vehículos oficiales, artículo 51, párrafos I, II, III, IV, V, VI inciso a),b),c), artículo 52, 53, y 54, párrafos I, II, III, IV, Inciso a), b), c), d), minúsculas y artículo 55; Capítulo VI, De las prohibiciones, artículo 57 I, II, III, IV, V, VI, VII, VIII, IX, X, XI, XII, XIII, XIV, XV, XVI, y XVII; del Reglamento de control vehicular del municipio de Tlajomulco de Zúñiga, Jalisco, **se extiende la presente CARTA-RESGUARDO, comprometiéndose el resguardante a pagar por su propia cuenta, la totalidad de los daños ocasionados a la unidad oficial o en su caso daños a terceros, así como los daños ocasionados en el dispositivo GPS robo, sustracción o pérdida del mismo cuando resulte responsable en su caso de un siniestro o daños mecánicos producidos por *negligencia* y por no cumplir con las normas y reglamentos aplicables al caso y cuando determine por la Autoridad Judicial o Administrativa correspondiente.** A continuación se describe la unidad con las siguientes características:

N154-ELIMINADO 120

NUM. ECONOMICO DEL VEHICULO:	MARCA	TIPO
[redacted]		

N153-ELIMINADO 120

MODELO:	NUMERO DE SERIE:
2018	LC6PCJK68J0005280
PLACA:	**VALOR ACTUAL:**
TAN6H	$28,720.00
TIPO DE COMBUSTIBLE:	**CILINDRAJE:**
GASOLINA	1 CILINDROS

Hacemos entrega de dicho vehículo, quedando a sus órdenes.

[redacted]

00077

N155-ELIMINADO 120

REPORTE FOTOGRAFICO TZ-0506

78

Contraloría Tlajomulco

Contraloría Municipal

Gobierno Municipal de Tlajomulco de Zúñiga 2018-2021

ENTREGA Y RECEPCIÓN

ADMINISTRACIÓN PÚBLICA MUNICIPAL 2018-2021

Tlajomulco

INVENTARIO DE ARMAMENTO, BALÍSTICA Y EQUIPO DE SEGURIDAD | **ANEXO 2.D**

DEPENDENCIA: DIRECCION GENERAL DE AGUA POTABLE Y SANEAMIENTO / JEFATURA DE FUENTES DE AGUA HOJA __1__ DE __1__

01/10/2021

INVENTARIO	RESGUARDO	DESCRIPCIÓN	N° DE SERIE	CALIBRE	FECHA DE ADQUISICIÓN	N° DE FACTURA	MUNICIONES	PERMISO SEDENA
NO APLICA	NO APLICA	NO APLICA	NO APLICA	NO APLICA	NO APLICA	NO APLICA	NO APLICA	NO APLICA
NO APLICA	NO APLICA	NO APLICA	NO APLICA	NO APLICA	NO APLICA	NO APLICA	NO APLICA	NO APLICA
NO APLICA	NO APLICA	NO APLICA	NO APLICA	NO APLICA	NO APLICA	NO APLICA	NO APLICA	NO APLICA
NO APLICA	NO APLICA	NO APLICA	NO APLICA	NO APLICA	NO APLICA	NO APLICA	NO APLICA	NO APLICA
NO APLICA	NO APLICA	NO APLICA	NO APLICA	NO APLICA	NO APLICA	NO APLICA	NO APLICA	NO APLICA
NO APLICA	NO APLICA	NO APLICA	NO APLICA	NO APLICA	NO APLICA	NO APLICA	NO APLICA	NO APLICA
NO APLICA	NO APLICA	NO APLICA	NO APLICA	NO APLICA	NO APLICA	NO APLICA	NO APLICA	NO APLICA
NO APLICA	NO APLICA	NO APLICA	NO APLICA	NO APLICA	NO APLICA	NO APLICA	NO APLICA	NO APLICA
NO APLICA	NO APLICA	NO APLICA	NO APLICA	NO APLICA	NO APLICA	NO APLICA	NO APLICA	NO APLICA
NO APLICA	NO APLICA	NO APLICA	NO APLICA	NO APLICA	NO APLICA	NO APLICA	NO APLICA	NO APLICA
NO APLICA	NO APLICA	NO APLICA	NO APLICA	NO APLICA	NO APLICA	NO APLICA	NO APLICA	NO APLICA
NO APLICA	NO APLICA	NO APLICA	NO APLICA	NO APLICA	NO APLICA	NO APLICA	NO APLICA	NO APLICA
NO APLICA	NO APLICA	NO APLICA	NO APLICA	NO APLICA	NO APLICA	NO APLICA	NO APLICA	NO APLICA
NO APLICA	NO APLICA	NO APLICA	NO APLICA	NO APLICA	NO APLICA	NO APLICA	NO APLICA	NO APLICA
NO APLICA	NO APLICA	NO APLICA	NO APLICA	NO APLICA	NO APLICA	NO APLICA	NO APLICA	NO APLICA
NO APLICA	NO APLICA	NO APLICA	NO APLICA	NO APLICA	NO APLICA	NO APLICA	NO APLICA	NO APLICA
NO APLICA	NO APLICA	NO APLICA	NO APLICA	NO APLICA	NO APLICA	NO APLICA	NO APLICA	NO APLICA
NO APLICA	NO APLICA	NO APLICA	NO APLICA	NO APLICA	NO APLICA	NO APLICA	NO APLICA	NO APLICA
NO APLICA	NO APLICA	NO APLICA	NO APLICA	NO APLICA	NO APLICA	NO APLICA	NO APLICA	NO APLICA
NO APLICA	NO APLICA	NO APLICA	NO APLICA	NO APLICA	NO APLICA	NO APLICA	NO APLICA	NO APLICA

00079

N156-ELIMINADO 120

Contraloría Tlajomulco

Contraloría Municipal

Gobierno Municipal de Tlajomulco de Zúñiga 2018-2021

ENTREGA Y RECEPCIÓN

ADMINISTRACIÓN PÚBLICA MUNICIPAL 2018-2021

Tlajomulco

MATERIAL BIBLIOGRÁFICO	ANEXO 2.G

DEPENDENCIA: DIRECCION GENERAL DE AGUA POTABLE Y SANEAMIENTO / JEFATURA DE FUENTES DE AGUA

HOJA __1___ DE ___1__

01/10/2021

UBICACIÓN FÍSICA	Nº DE CLASIFICACIÓN	TÍTULO	AUTOR	EDITORIAL	FECHA DE PUBLICACIÓN
NO APLICA	NO APLICA	NO APLICA	NO APLICA	NO APLICA	NO APLICA
NO APLICA	NO APLICA	NO APLICA	NO APLICA	NO APLICA	NO APLICA
NO APLICA	NO APLICA	NO APLICA	NO APLICA	NO APLICA	NO APLICA
NO APLICA	NO APLICA	NO APLICA	NO APLICA	NO APLICA	NO APLICA
NO APLICA	NO APLICA	NO APLICA	NO APLICA	NO APLICA	NO APLICA
NO APLICA	NO APLICA	NO APLICA	NO APLICA	NO APLICA	NO APLICA
NO APLICA	NO APLICA	NO APLICA	NO APLICA	NO APLICA	NO APLICA
NO APLICA	NO APLICA	NO APLICA	NO APLICA	NO APLICA	NO APLICA
NO APLICA	NO APLICA	NO APLICA	NO APLICA	NO APLICA	NO APLICA
NO APLICA	NO APLICA	NO APLICA	NO APLICA	NO APLICA	NO APLICA
NO APLICA	NO APLICA	NO APLICA	NO APLICA	NO APLICA	NO APLICA
NO APLICA	NO APLICA	NO APLICA	NO APLICA	NO APLICA	NO APLICA
NO APLICA	NO APLICA	NO APLICA	NO APLICA	NO APLICA	NO APLICA
NO APLICA	NO APLICA	NO APLICA	NO APLICA	NO APLICA	NO APLICA
NO APLICA	NO APLICA	NO APLICA	NO APLICA	NO APLICA	NO APLICA
NO APLICA	NO APLICA	NO APLICA	NO APLICA	NO APLICA	NO APLICA
NO APLICA	NO APLICA	NO APLICA	NO APLICA	NO APLICA	NO APLICA
NO APLICA	NO APLICA	NO APLICA	NO APLICA	NO APLICA	NO APLICA
NO APLICA	NO APLICA	NO APLICA	NO APLICA	NO APLICA	NO APLICA
NO APLICA	NO APLICA	NO APLICA	NO APLICA	NO APLICA	NO APLICA
NO APLICA	NO APLICA	NO APLICA	NO APLICA	NO APLICA	NO APLICA
NO APLICA	NO APLICA	NO APLICA	NO APLICA	NO APLICA	NO APLICA

N157-ELIMINADO 120

Contraloría Tlajomulco

Contraloría Municipal

Gobierno Municipal de Tlajomulco de Zúñiga 2018-2021

ENTREGA Y RECEPCIÓN

ADMINISTRACIÓN PÚBLICA MUNICIPAL 2018-2021

Tlajomulco

FORMAS VALORADAS Y/O RECIBOS	ANEXO 2.H

DEPENDENCIA: DIRECCION GENERAL DE AGUA POTABLE Y SANEAMIENTO / JEFATURA DE FUENTES DE AGUA

HOJA __1___ DE __1___

01/10/2021

DIRECCIÓN O DEPARTAMENTO	FORMA VALORADA	ÚLTIMO RECIBO UTILIZADO	FORMAS EN EXISTENCIA		RESPONSABLE
			FOLIO INICIAL	FOLIO FINAL	
NO APLICA	NO APLICA	NO APLICA	NO APLICA	NO APLICA	NO APLICA
NO APLICA	NO APLICA	NO APLICA	NO APLICA	NO APLICA	NO APLICA
NO APLICA	NO APLICA	NO APLICA	NO APLICA	NO APLICA	NO APLICA
NO APLICA	NO APLICA	NO APLICA	NO APLICA	NO APLICA	NO APLICA
NO APLICA	NO APLICA	NO APLICA	NO APLICA	NO APLICA	NO APLICA
NO APLICA	NO APLICA	NO APLICA	NO APLICA	NO APLICA	NO APLICA
NO APLICA	NO APLICA	NO APLICA	NO APLICA	NO APLICA	NO APLICA
NO APLICA	NO APLICA	NO APLICA	NO APLICA	NO APLICA	NO APLICA
NO APLICA	NO APLICA	NO APLICA	NO APLICA	NO APLICA	NO APLICA
NO APLICA	NO APLICA	NO APLICA	NO APLICA	NO APLICA	NO APLICA
NO APLICA	NO APLICA	NO APLICA	NO APLICA	NO APLICA	NO APLICA
NO APLICA	NO APLICA	NO APLICA	NO APLICA	NO APLICA	NO APLICA
NO APLICA	NO APLICA	NO APLICA	NO APLICA	NO APLICA	NO APLICA
NO APLICA	NO APLICA	NO APLICA	NO APLICA	NO APLICA	NO APLICA
NO APLICA	NO APLICA	NO APLICA	NO APLICA	NO APLICA	NO APLICA
NO APLICA	NO APLICA	NO APLICA	NO APLICA	NO APLICA	NO APLICA
NO APLICA	NO APLICA	NO APLICA	NO APLICA	NO APLICA	NO APLICA
NO APLICA	NO APLICA	NO APLICA	NO APLICA	NO APLICA	NO APLICA
NO APLICA	NO APLICA	NO APLICA	NO APLICA	NO APLICA	NO APLICA
NO APLICA	NO APLICA	NO APLICA	NO APLICA	NO APLICA	NO APLICA
NO APLICA	NO APLICA	NO APLICA	NO APLICA	NO APLICA	NO APLICA
NO APLICA	NO APLICA	NO APLICA	NO APLICA	NO APLICA	NO APLICA
NO APLICA	NO APLICA	NO APLICA	NO APLICA	NO APLICA	NO APLICA
NO APLICA	NO APLICA	NO APLICA	NO APLICA	NO APLICA	NO APLICA
NO APLICA	NO APLICA	NO APLICA	NO APLICA	NO APLICA	NO APLICA
NO APLICA	NO APLICA	NO APLICA	NO APLICA	NO APLICA	NO APLICA
NO APLICA	NO APLICA	NO APLICA	NO APLICA	NO APLICA	NO APLICA
NO APLICA	NO APLICA	NO APLICA	NO APLICA	NO APLICA	NO APLICA
NO APLICA	NO APLICA	NO APLICA	NO APLICA	NO APLICA	NO APLICA

N158-ELIMINADO 120

00081

Contraloría Tlajomulco

Contraloría Municipal

Gobierno Municipal de Tlajomulco de Zúñiga 2018-2021

ENTREGA Y RECEPCIÓN

ADMINISTRACIÓN PÚBLICA MUNICIPAL 2018-2021

Tlajomulco

INVENTARIO DE BIENES MUEBLES E INMUEBLES EN COMODATO | **ANEXO 2.I**

DEPENDENCIA: DIRECCION GENERAL DE AGUA POTABLE Y SANEAMIENTO / JEFATURA DE FUENTES DE AGUA

HOJA __1__ DE __1__

01/10/2021

PROCEDENCIA	DESCRIPCIÓN DEL BIEN	ÁREA DE ASIGNACIÓN	RESPONSABLE	MARCA	MODELO	Nº DE SERIE	VIGENCIA DEL CONTRATO	EXPEDIENTE DE COMODATO		ESTADO		
								SI	NO	B	R	M
NO APLICA	NO APLICA	NO APLICA	NO APLICA	NO APLICA	NO APLICA	NO APLICA	NO APLICA	NO APLICA	NO APLICA	NO APLICA	NO APLICA	NO APLICA

Contraloría Tlajomulco

Contraloría Municipal

Gobierno Municipal de Tlajomulco de Zúñiga 2018-2021

ENTREGA Y RECEPCIÓN

ADMINISTRACIÓN PÚBLICA MUNICIPAL 2018-2021

Tlajomulco

INVENTARIO DE BIENES DE CONSUMO | **ANEXO 2.J**

DEPENDENCIA: DIRECCION GENERAL DE AGUA POTABLE Y SANEAMIENTO / JEFATURA DE FUENTES DE AGUA HOJA __1__ DE __1__

01/10/2021

Nº PROGRESIVO		CONCEPTO		EXISTENCIAS		UNIDAD DE MEDIDA		RESPONSABLE		UBICACIÓN		OBSERVACIONES
NO APLICA	NO APLICA	NO APLICA	NO APLICA	NO APLICA	NO APLICA	NO APLICA	NO APLICA	NO APLICA	NO APLICA	NO APLICA	NO APLICA	NO APLICA
NO APLICA	NO APLICA	NO APLICA	NO APLICA	NO APLICA	NO APLICA	NO APLICA	NO APLICA	NO APLICA	NO APLICA	NO APLICA	NO APLICA	NO APLICA
NO APLICA	NO APLICA	NO APLICA	NO APLICA	NO APLICA	NO APLICA	NO APLICA	NO APLICA	NO APLICA	NO APLICA	NO APLICA	NO APLICA	NO APLICA
NO APLICA	NO APLICA	NO APLICA	NO APLICA	NO APLICA	NO APLICA	NO APLICA	NO APLICA	NO APLICA	NO APLICA	NO APLICA	NO APLICA	NO APLICA
NO APLICA	NO APLICA	NO APLICA	NO APLICA	NO APLICA	NO APLICA	NO APLICA	NO APLICA	NO APLICA	NO APLICA	NO APLICA	NO APLICA	NO APLICA
NO APLICA	NO APLICA	NO APLICA	NO APLICA	NO APLICA	NO APLICA	NO APLICA	NO APLICA	NO APLICA	NO APLICA	NO APLICA	NO APLICA	NO APLICA
NO APLICA	NO APLICA	NO APLICA	NO APLICA	NO APLICA	NO APLICA	NO APLICA	NO APLICA	NO APLICA	NO APLICA	NO APLICA	NO APLICA	NO APLICA
NO APLICA	NO APLICA	NO APLICA	NO APLICA	NO APLICA	NO APLICA	NO APLICA	NO APLICA	NO APLICA	NO APLICA	NO APLICA	NO APLICA	NO APLICA
NO APLICA	NO APLICA	NO APLICA	NO APLICA	NO APLICA	NO APLICA	NO APLICA	NO APLICA	NO APLICA	NO APLICA	NO APLICA	NO APLICA	NO APLICA
NO APLICA	NO APLICA	NO APLICA	NO APLICA	NO APLICA	NO APLICA	NO APLICA	NO APLICA	NO APLICA	NO APLICA	NO APLICA	NO APLICA	NO APLICA
NO APLICA	NO APLICA	NO APLICA	NO APLICA	NO APLICA	NO APLICA	NO APLICA	NO APLICA	NO APLICA	NO APLICA	NO APLICA	NO APLICA	NO APLICA
NO APLICA	NO APLICA	NO APLICA	NO APLICA	NO APLICA	NO APLICA	NO APLICA	NO APLICA	NO APLICA	NO APLICA	NO APLICA	NO APLICA	NO APLICA
NO APLICA	NO APLICA	NO APLICA	NO APLICA	NO APLICA	NO APLICA	NO APLICA	NO APLICA	NO APLICA	NO APLICA	NO APLICA	NO APLICA	NO APLICA
NO APLICA	NO APLICA	NO APLICA	NO APLICA	NO APLICA	NO APLICA	NO APLICA	NO APLICA	NO APLICA	NO APLICA	NO APLICA	NO APLICA	NO APLICA
NO APLICA	NO APLICA	NO APLICA	NO APLICA	NO APLICA	NO APLICA	NO APLICA	NO APLICA	NO APLICA	NO APLICA	NO APLICA	NO APLICA	NO APLICA
NO APLICA	NO APLICA	NO APLICA	NO APLICA	NO APLICA	NO APLICA	NO APLICA	NO APLICA	NO APLICA	NO APLICA	NO APLICA	NO APLICA	NO APLICA
NO APLICA	NO APLICA	NO APLICA	NO APLICA	NO APLICA	NO APLICA	NO APLICA	NO APLICA	NO APLICA	NO APLICA	NO APLICA	NO APLICA	NO APLICA
NO APLICA	NO APLICA	NO APLICA	NO APLICA	NO APLICA	NO APLICA	NO APLICA	NO APLICA	NO APLICA	NO APLICA	NO APLICA	NO APLICA	NO APLICA
NO APLICA	NO APLICA	NO APLICA	NO APLICA	NO APLICA	NO APLICA	NO APLICA	NO APLICA	NO APLICA	NO APLICA	NO APLICA	NO APLICA	NO APLICA
NO APLICA	NO APLICA	NO APLICA	NO APLICA	NO APLICA	NO APLICA	NO APLICA	NO APLICA	NO APLICA	NO APLICA	NO APLICA	NO APLICA	NO APLICA
NO APLICA	NO APLICA	NO APLICA	NO APLICA	NO APLICA	NO APLICA	NO APLICA	NO APLICA	NO APLICA	NO APLICA	NO APLICA	NO APLICA	NO APLICA

N160-ELIMINADO 120

183

Contraloría Tlajomulco

Contraloría Municipal

Gobierno Municipal de Tlajomulco de Zúñiga 2018-2021

ENTREGA Y RECEPCIÓN

ADMINISTRACIÓN PÚBLICA MUNICIPAL 2018-2021

Tlajomulco

EQUIPOS DE CÓMPUTO | **ANEXO 2.E**

DEPENDENCIA: DIRECCION GENERAL DE AGUA POTABLE Y SANEAMIENTO / JEFATURA DE FUENTES DE AGUA HOJA __1__ DE __1__

01/10/2021

NOMBRE DEL RESGUARDANTE	PROCESADOR	DISCO DURO	MEMORIA RAM	DISPOSITIVO DE RESPALDO	SISTEMA OPERATIVO	MARCA	MODELO	N° DE SERIE	N° DE INVENTARIO	OBSERVACIONES
SE ANEXA RELACION DE LOS RESGUARDOS DE MOVILIARIO Y EQUIPO DE LA JEFATURA DE FUENTES DE AGUA PROPORCIONADA POR LA DIRECCION DE PATRIMONIO MUNICIPAL										

N161-ELIMINADO 120

084

Innovación Gubernamental Tlajomulco

Dirección General de Innovación Gubernamental

Gobierno Municipal de Tlajomulco de Zúñiga 2018-2021

Tlajomulco

CARTA RESPONSIVA
TECNOLOGIAS DE LA INFORMACIÓN

Tlajomulco de Zúñiga, Jalisco el 22 de septiembre de 2021.

Con fundamento en lo dispuesto por el artículo 55 de la Ley para los Servidores Públicos del Estado de Jalisco y sus municipios, yo **JOSE HUMBERTO DON ISIDRO**, con número d N162-ELIMINADO 120 adscrito a la dependencia **MUNICIPIO DE TLAJOMULCO DE ZUÑIGA\PRESIDENCIA\COORDINACION GENERAL DE GESTION INTEGRAL DE LA CIUDAD\INSTITUTO PARA EL MEJORAMIENTO DEL HABITAT DEL MUNICIPIO DE TLAJOMULCO DE ZUÑIGA, JALISCO\DIRECCION GENERAL DE AGUA POTABLE Y SANEAMIENTO**, recibo en resguardo del Gobierno Municipal de Tlajomulco de Zúñiga, Jalisco, lo siguiente:

Equipo de Cómputo

USUARIO DE DOMINIO TLJ0760									
CLAVE	TIPO	PROCESADOR	DISCO DURO	MEMORIA RAM	SISTEMA OPERATIVO	MARCA	MODELO	SERIE	PARO
PC-0760	ESCRITORIO	INTEL CORE 2 DUO E4500, 2.20 GHZ	160 GB	2 GB, DDR2 PC2 5300, 533 MHZ	WINDOWS 7 PROFESIONAL, 32 BITS	LENOVO / IBM	8810-EC7	LKHAPLC	15868
CLAVE	TIPO		MARCA	MODELO		SERIE		PARO	
MN-0989	MONITOR DE PC-0760		LENOVO / IBM	L174 9227-AE1		V1NR388		15933	
TC-0636	TECLADO DE PC-0760		LENOVO / IBM	KL-8225		0104751		11923	
MS-0644	MOUSE DE PC-0760		LOGITECH	M90		1847HS00W5F8		35681	
SC-0028	ESCANER DE PC-0760 CUENTA CON CARGADOR: 11-11870034-01528		KODAK	I2600		49356600		22683	

Con la firma de esta Carta Responsiva, asumo la responsabilidad y confirmo que estoy enterado de que el equipo de cómputo, usuario, correo electrónico, información y la clave de acceso son de uso personal e intransferible, por lo que el mal uso que se pueda dar a los mismos puede derivar en las sanciones que gire la Contraloría Municipal.

Asimismo, me comprometo a cuidar, mantener en buen estado y utilizar dicho equipo única y exclusivamente para asuntos relacionados con mi actividad laboral. En caso de su extravío, daño o uso inadecuado, me responsabilizo a pagar el costo de reparación o la reposición del mismo. Además, notifico que tengo conocimiento de que no puedo moverlo de lugar, ni modificar su configuración y/o instalar software, sin ser previamente autorizado por la Dirección General de Innovación Gubernamental.

Deberé notificar cualquier cambio de adscripción o baja para proceder al cambio de resguardo y cancelación de cuentas de usuario en el dominio y correo electrónico institucional.

N163-ELIMINADO 120

JO

MUNICIPIO DE TLAJOMULCO DE ZUÑIGA JALISCO
DIRECCION OPERATIVA
Sello del Área
Resguardante

Dir. General de Innovación Gubernamental

La presente carta responsabiliza al servidor público firmante del equipo asignado pese a que no cuente con un resguardo ante la Dirección de Patrimonio Municipal.
4-IG-001 Rev.1 21-Ene-19

000085

SOFTWARE	ANEXO 2.F

DEPENDENCIA: DIRECCION GENERAL DE AGUA POTABLE Y SANEAMIENTO / JEFATURA DE FUENTES DE AGUA

HOJA __1___ DE ___1__

01/10/2021

NOMBRE DEL RESGUARDANTE	DESCRIPCIÓN COMERCIAL	Nº DE SERIE	VERSIÓN	DISCOS ORIGINALES	MANUALES	Nº DE INVENTARIO	PROVEEDOR	Nº DE FACTURA
NO APLICA	NO APLICA	NO APLICA	NO APLICA	NO APLICA	NO APLICA	NO APLICA	NO APLICA	NO APLICA
NO APLICA	NO APLICA	NO APLICA	NO APLICA	NO APLICA	NO APLICA	NO APLICA	NO APLICA	NO APLICA
NO APLICA	NO APLICA	NO APLICA	NO APLICA	NO APLICA	NO APLICA	NO APLICA	NO APLICA	NO APLICA
NO APLICA	NO APLICA	NO APLICA	NO APLICA	NO APLICA	NO APLICA	NO APLICA	NO APLICA	NO APLICA
NO APLICA	NO APLICA	NO APLICA	NO APLICA	NO APLICA	NO APLICA	NO APLICA	NO APLICA	NO APLICA
NO APLICA	NO APLICA	NO APLICA	NO APLICA	NO APLICA	NO APLICA	NO APLICA	NO APLICA	NO APLICA
NO APLICA	NO APLICA	NO APLICA	NO APLICA	NO APLICA	NO APLICA	NO APLICA	NO APLICA	NO APLICA
NO APLICA	NO APLICA	NO APLICA	NO APLICA	NO APLICA	NO APLICA	NO APLICA	NO APLICA	NO APLICA
NO APLICA	NO APLICA	NO APLICA	NO APLICA	NO APLICA	NO APLICA	NO APLICA	NO APLICA	NO APLICA
NO APLICA	NO APLICA	NO APLICA	NO APLICA	NO APLICA	NO APLICA	NO APLICA	NO APLICA	NO APLICA
NO APLICA	NO APLICA	NO APLICA	NO APLICA	NO APLICA	NO APLICA	NO APLICA	NO APLICA	NO APLICA
NO APLICA	NO APLICA	NO APLICA	NO APLICA	NO APLICA	NO APLICA	NO APLICA	NO APLICA	NO APLICA
NO APLICA	NO APLICA	NO APLICA	NO APLICA	NO APLICA	NO APLICA	NO APLICA	NO APLICA	NO APLICA
NO APLICA	NO APLICA	NO APLICA	NO APLICA	NO APLICA	NO APLICA	NO APLICA	NO APLICA	NO APLICA
NO APLICA	NO APLICA	NO APLICA	NO APLICA	NO APLICA	NO APLICA	NO APLICA	NO APLICA	NO APLICA
NO APLICA	NO APLICA	NO APLICA	NO APLICA	NO APLICA	NO APLICA	NO APLICA	NO APLICA	NO APLICA
NO APLICA	NO APLICA	NO APLICA	NO APLICA	NO APLICA	NO APLICA	NO APLICA	NO APLICA	NO APLICA
NO APLICA	NO APLICA	NO APLICA	NO APLICA	NO APLICA	NO APLICA	NO APLICA	NO APLICA	NO APLICA
NO APLICA	NO APLICA	NO APLICA	NO APLICA	NO APLICA	NO APLICA	NO APLICA	NO APLICA	NO APLICA

N164-ELIMINADO 120

Contraloría Tlajomulco

Contraloría Municipal

Gobierno Municipal de Tlajomulco de Zúñiga 2018-2021

ENTREGA Y RECEPCIÓN

ADMINISTRACIÓN PÚBLICA MUNICIPAL 2018-2021

Tlajomulco

PLANTILLA DE PERSONAL | **ANEXO 3.A**

DEPENDENCIA: DIRECCION GENERAL DE AGUA POTABLE Y SANEAMIENTO / JEFATURA DE FUENTES DE AGUA

HOJA __1__ DE __1__

01/10/2021

NOMBRE	RFC	ADSCRIPCIÓN	PLAZA			FECHA DE INGRESO	PERCEPCIÓN MENSUAL BRUTA		ESTATUS	EXPEDIENTE COMPLETO	
			CONFIANZA	BASE	SUPERNUMERARIO		SUELDO	COMPENSACIÓN		SI	NO
SE ANEXA RELACION DE LA PLANTILLA DE LA JEFATURA DE FUENTES DE AGUA PROPORCIONADA POR RECURSOS HUMANOS											

N165-ELIMINADO 120

0087

NO EMPLEADO	NOMB	JORNADA	CATEGORÍA	NOMBRE DE LA PLAZA	ADSCRIPCIÓN DE LA PLAZA PLANTILLA	COORDINACIÓN	1131 SUELDO BASE 2021 MENSUAL
6644	ESPINOZA ALCOCER EDUA	40	B	ANALISTA	DIRECCION GENERAL DE AGUA POTABLE Y SANEAMIENTO	COORDINACION GENERAL DE INFRAESTRU	$ 13,815.27
8660	MARTINEZ GALINDO ROB	40	B	ANALISTA	DIRECCION GENERAL DE AGUA POTABLE Y SANEAMIENTO	COORDINACION GENERAL DE INFRAESTRU	$ 13,520.14
6487	ARRIOLA MONTENEGRO J	40	C	ASISTENTE DE DIRECTOR	DIRECCION GENERAL DE AGUA POTABLE Y SANEAMIENTO	COORDINACION GENERAL DE INFRAESTRU	$ 14,039.31
4231	FLORES SOLIS MAYRA GU	30	B	AUXILIAR ADMINISTRATIVO	DIRECCION GENERAL DE AGUA POTABLE Y SANEAMIENTO	COORDINACION GENERAL DE INFRAESTRU	$ 10,787.40
9947	MIRAMONTES HUERTA LU	30	B	AUXILIAR ADMINISTRATIVO	DIRECCION GENERAL DE AGUA POTABLE Y SANEAMIENTO	COORDINACION GENERAL DE INFRAESTRU	$ 10,787.40
8102	MORENO ALVARADO FRA	40	B	AUXILIAR ADMINISTRATIVO	DIRECCION GENERAL DE AGUA POTABLE Y SANEAMIENTO	COORDINACION GENERAL DE INFRAESTRU	$ 10,787.40
7391	JUANPEDRO UREÑA SALV	30	B	AUXILIAR DE ALMACEN	DIRECCION GENERAL DE AGUA POTABLE Y SANEAMIENTO	COORDINACION GENERAL DE INFRAESTRU	$ 9,641.79
802	BORRAYO BORRAYO ISMA	30	B	AUXILIAR DE FONTANERO	DIRECCION GENERAL DE AGUA POTABLE Y SANEAMIENTO	COORDINACION GENERAL DE INFRAESTRU	$ 9,641.94
808	HERNANDEZ VILLARRUEL	30	B	AUXILIAR DE FONTANERO	DIRECCION GENERAL DE AGUA POTABLE Y SANEAMIENTO	COORDINACION GENERAL DE INFRAESTRU	$ 9,641.94
843	MIRANDA RAMOS J CRUZ	30	B	AUXILIAR DE FONTANERO	DIRECCION GENERAL DE AGUA POTABLE Y SANEAMIENTO	COORDINACION GENERAL DE INFRAESTRU	$ 9,641.94
2703	HERNANDEZ ENRIQUE	30	B	AUXILIAR DE FONTANERO	DIRECCION GENERAL DE AGUA POTABLE Y SANEAMIENTO	COORDINACION GENERAL DE INFRAESTRU	$ 9,895.85
2849	IÑIGUEZ HERNANDEZ FLO	30	B	AUXILIAR DE FONTANERO	DIRECCION GENERAL DE AGUA POTABLE Y SANEAMIENTO	COORDINACION GENERAL DE INFRAESTRU	$ 9,641.94
4130	MORENO PONCE MAGDA	30	B	AUXILIAR DE FONTANERO	DIRECCION GENERAL DE AGUA POTABLE Y SANEAMIENTO	COORDINACION GENERAL DE INFRAESTRU	$ 9,641.94
4139	CEJA TATENGO GAVINO	30	B	AUXILIAR DE FONTANERO	DIRECCION GENERAL DE AGUA POTABLE Y SANEAMIENTO	COORDINACION GENERAL DE INFRAESTRU	$ 9,928.78
5425	LOZANO PEREZ BENITO	40	B	AUXILIAR DE FONTANERO	DIRECCION GENERAL DE AGUA POTABLE Y SANEAMIENTO	COORDINACION GENERAL DE INFRAESTRU	$ 9,931.13
6785	MORQUECHO RODRIGUE	40	B	AUXILIAR DE FONTANERO	DIRECCION GENERAL DE AGUA POTABLE Y SANEAMIENTO	COORDINACION GENERAL DE INFRAESTRU	$ 9,641.94
7408	BALDERRAMA HERRERA J	40	B	AUXILIAR DE FONTANERO	DIRECCION GENERAL DE AGUA POTABLE Y SANEAMIENTO	COORDINACION GENERAL DE INFRAESTRU	$ 11,548.57
7411	GUZMAN GONZALEZ J FE	40	B	AUXILIAR DE FONTANERO	DIRECCION GENERAL DE AGUA POTABLE Y SANEAMIENTO	COORDINACION GENERAL DE INFRAESTRU	$ 9,641.94
11443	RAMOS CASTRO FRANCIS	30	B	AUXILIAR DE FONTANERO	DIRECCION GENERAL DE AGUA POTABLE Y SANEAMIENTO	COORDINACION GENERAL DE INFRAESTRU	$ 9,641.94
11565	ADAME LANDAZURI REBE	30	B	AUXILIAR DE FONTANERO	DIRECCION GENERAL DE AGUA POTABLE Y SANEAMIENTO	COORDINACION GENERAL DE INFRAESTRU	$ 11,340.55
11574	ENCISO PATIÑO HERIBERT	30	B	AUXILIAR DE FONTANERO	DIRECCION GENERAL DE AGUA POTABLE Y SANEAMIENTO	COORDINACION GENERAL DE INFRAESTRU	$ 9,641.94
11601	DIAZ FAJARDO MIRIAM V	40	B	AUXILIAR DE FONTANERO	DIRECCION GENERAL DE AGUA POTABLE Y SANEAMIENTO	COORDINACION GENERAL DE INFRAESTRU	$ 9,641.94
578	GUTIERREZ DELGADO MA	30	B	AUXILIAR DE PIPA	DIRECCION GENERAL DE AGUA POTABLE Y SANEAMIENTO	COORDINACION GENERAL DE INFRAESTRU	$ 9,895.85
1125	TEJEDA PEREZ JUAN MAN	30	B	AUXILIAR DE PIPA	DIRECCION GENERAL DE AGUA POTABLE Y SANEAMIENTO	COORDINACION GENERAL DE INFRAESTRU	$ 9,641.94
4119	RIVERA OROZCO JORGE	30	B	AUXILIAR DE PIPA	DIRECCION GENERAL DE AGUA POTABLE Y SANEAMIENTO	COORDINACION GENERAL DE INFRAESTRU	$ 9,641.94
4377	RAMOS AGUILAR JOSE AN	30	B	AUXILIAR DE PIPA	DIRECCION GENERAL DE AGUA POTABLE Y SANEAMIENTO	COORDINACION GENERAL DE INFRAESTRU	$ 9,641.94
2320	ZUÑIGA GARCIA LUIS ALB	30	B	AUXILIAR ESPECIALIZADO	DIRECCION GENERAL DE AGUA POTABLE Y SANEAMIENTO	COORDINACION GENERAL DE INFRAESTRU	$ 12,096.50
	TITULAR CON LICENCIA A	30	B	AUXILIAR ESPECIALIZADO	DIRECCION GENERAL DE AGUA POTABLE Y SANEAMIENTO	COORDINACION GENERAL DE INFRAESTRU	$ 13,263.46
	TITULAR CON LICENCIA A	30	B	AUXILIAR ESPECIALIZADO	DIRECCION GENERAL DE AGUA POTABLE Y SANEAMIENTO	COORDINACION GENERAL DE INFRAESTRU	$ 12,096.50
803	COVARRUBIAS CORTEZ JE	30	B	AUXILIAR GENERAL	DIRECCION GENERAL DE AGUA POTABLE Y SANEAMIENTO	COORDINACION GENERAL DE INFRAESTRU	$ 7,767.75
2351	RAMIREZ SANTOS J SANT	30	B	AUXILIAR OPERATIVO	DIRECCION GENERAL DE AGUA POTABLE Y SANEAMIENTO	COORDINACION GENERAL DE INFRAESTRU	$ 9,641.94
5217	ESQUIVEL IÑIGUEZ SERGI	30	B	AUXILIAR OPERATIVO	DIRECCION GENERAL DE AGUA POTABLE Y SANEAMIENTO	COORDINACION GENERAL DE INFRAESTRU	$ 8,108.03
887	GRUNER VAZQUEZ LAURA	30	B	AUXILIAR TECNICO ADMINISTRATIVO	DIRECCION GENERAL DE AGUA POTABLE Y SANEAMIENTO	COORDINACION GENERAL DE INFRAESTRU	$ 12,096.50
4426	MEDINA MOLINA YOLAN	30	B	AUXILIAR TECNICO ADMINISTRATIVO	DIRECCION GENERAL DE AGUA POTABLE Y SANEAMIENTO	COORDINACION GENERAL DE INFRAESTRU	$ 12,096.50
7687	RODRIGUEZ MAGALLANE	30	B	AUXILIAR TECNICO ADMINISTRATIVO	DIRECCION GENERAL DE AGUA POTABLE Y SANEAMIENTO	COORDINACION GENERAL DE INFRAESTRU	$ 12,096.50
11691	DE SANTIAGO DE LA CRU	40	B	AUXILIAR TECNICO ESPECIALIZADO	DIRECCION GENERAL DE AGUA POTABLE Y SANEAMIENTO	COORDINACION GENERAL DE INFRAESTRU	$ -
	TITULAR CON LICENCIA A	30	B	AUXILIAR TECNICO ESPECIALIZADO	DIRECCION GENERAL DE AGUA POTABLE Y SANEAMIENTO	COORDINACION GENERAL DE INFRAESTRU	$ 14,443.86
2282	REOS NAVARRO DANIEL	40	B	AUXILIAR TECNICO OPERATIVO	DIRECCION GENERAL DE AGUA POTABLE Y SANEAMIENTO	COORDINACION GENERAL DE INFRAESTRU	$ 10,719.50
	TITULAR CON LICENCIA A	30	B	AUXILIAR TECNICO OPERATIVO	DIRECCION GENERAL DE AGUA POTABLE Y SANEAMIENTO	COORDINACION GENERAL DE INFRAESTRU	$ 12,096.50
2104	ISLAS ARREDONDO ALMA	40	C	COORDINADOR	DIRECCION GENERAL DE AGUA POTABLE Y SANEAMIENTO	COORDINACION GENERAL DE INFRAESTRU	$ 16,494.60
2283	DIAZ RAMIREZ RICARDO	40	C	COORDINADOR	DIRECCION GENERAL DE AGUA POTABLE Y SANEAMIENTO	COORDINACION GENERAL DE INFRAESTRU	$ 16,591.09
4120	ORTIZ ALCANTAR IVAN	40	C	COORDINADOR	DIRECCION GENERAL DE AGUA POTABLE Y SANEAMIENTO	COORDINACION GENERAL DE INFRAESTRU	$ 25,726.79
5424	BAÑUELOS DELGADO ISIC	40	C	COORDINADOR	DIRECCION GENERAL DE AGUA POTABLE Y SANEAMIENTO	COORDINACION GENERAL DE INFRAESTRU	$ 18,665.23
846	SANCHEZ NUÑEZ ISAIAS	40	C	COORDINADOR DE ZONA	DIRECCION GENERAL DE AGUA POTABLE Y SANEAMIENTO	COORDINACION GENERAL DE INFRAESTRU	$ 16,494.60
874	PEREZ TRIGO HECTOR AN	40	C	COORDINADOR DE ZONA	DIRECCION GENERAL DE AGUA POTABLE Y SANEAMIENTO	COORDINACION GENERAL DE INFRAESTRU	$ 16,494.60
897	LOZANO PEREZ ELIAS	40	C	COORDINADOR DE ZONA	DIRECCION GENERAL DE AGUA POTABLE Y SANEAMIENTO	COORDINACION GENERAL DE INFRAESTRU	$ 16,494.60
1096	GUZMAN HERNANDEZ EN	40	C	COORDINADOR DE ZONA	DIRECCION GENERAL DE AGUA POTABLE Y SANEAMIENTO	COORDINACION GENERAL DE INFRAESTRU	$ 16,494.60
2847	GUTIERREZ LOZANO TOM	40	C	COORDINADOR DE ZONA	DIRECCION GENERAL DE AGUA POTABLE Y SANEAMIENTO	COORDINACION GENERAL DE INFRAESTRU	$ 16,494.60
3326	LUEVANOS FLORES FIDEL	40	C	COORDINADOR DE ZONA	DIRECCION GENERAL DE AGUA POTABLE Y SANEAMIENTO	COORDINACION GENERAL DE INFRAESTRU	$ 16,494.60
4127	CHITICA GONZALEZ AZAE	40	C	COORDINADOR DE ZONA	DIRECCION GENERAL DE AGUA POTABLE Y SANEAMIENTO	COORDINACION GENERAL DE INFRAESTRU	$ 16,494.60
7551	HERNANDEZ HERNANDEZ	40	C	COORDINADOR DE ZONA	DIRECCION GENERAL DE AGUA POTABLE Y SANEAMIENTO	COORDINACION GENERAL DE INFRAESTRU	$ 16,494.60
11105	AGRAZ JOSE JULIO	40	C	DIRECTOR GENERAL DE AGUA POTABLE	DIRECCION GENERAL DE AGUA POTABLE Y SANEAMIENTO	COORDINACION GENERAL DE INFRAESTRU	$ 43,500.00
10380	BELLO SANCHEZ JANELLY	40	C	ESPECIALISTA AA	DIRECCION GENERAL DE AGUA POTABLE Y SANEAMIENTO	COORDINACION GENERAL DE INFRAESTRU	$ 17,810.98
145	GARCIA PARRAL GUSTAVO	30	B	FONTANERO	DIRECCION GENERAL DE AGUA POTABLE Y SANEAMIENTO	COORDINACION GENERAL DE INFRAESTRU	$ 10,787.40
150	TORALES CASTILLO ALEJO	30	B	FONTANERO	DIRECCION GENERAL DE AGUA POTABLE Y SANEAMIENTO	COORDINACION GENERAL DE INFRAESTRU	$ 13,685.22

N166-ELIMINADO 120

000088

NO EMPLEADO		Fecha de ingreso	JORNADA	CATEGORIA	NOMBRE DE LA PLAZA	ADSCRIPCIÓN DE LA PLAZA PLANTILLA	COORDINACIÓN	1131 SUELDO BASE 2021 MENSUAL
7137	AVIÑA HE	16/01/2011	30	B	FONTANERO	DIRECCION GENERAL DE AGUA POTABLE Y SANEAMIENTO	COORDINACION GENERAL DE INFRAESTRU	$ 10,787.40
7409	VAZQUEZ	09/08/2011	40	B	FONTANERO	DIRECCION GENERAL DE AGUA POTABLE Y SANEAMIENTO	COORDINACION GENERAL DE INFRAESTRU	$ 10,787.40
7424	CAMAREN	10/08/2011	40	B	FONTANERO	DIRECCION GENERAL DE AGUA POTABLE Y SANEAMIENTO	COORDINACION GENERAL DE INFRAESTRU	$ 10,787.40
9557	GAVILAN S	01/10/2018	30	B	FONTANERO	DIRECCION GENERAL DE AGUA POTABLE Y SANEAMIENTO	COORDINACION GENERAL DE INFRAESTRU	$ 10,787.40
9567	RAMIREZ	01/10/2018	40	B	FONTANERO	DIRECCION GENERAL DE AGUA POTABLE Y SANEAMIENTO	COORDINACION GENERAL DE INFRAESTRU	$ 10,787.40
11529	FLORES PA	26/11/2020	30	B	FONTANERO	DIRECCION GENERAL DE AGUA POTABLE Y SANEAMIENTO	COORDINACION GENERAL DE INFRAESTRU	$ 10,787.40
11534	HERNAND	08/12/2020	30	B	FONTANERO	DIRECCION GENERAL DE AGUA POTABLE Y SANEAMIENTO	COORDINACION GENERAL DE INFRAESTRU	$ 10,787.40
	TITULAR C		30	B	FONTANERO	DIRECCION GENERAL DE AGUA POTABLE Y SANEAMIENTO	COORDINACION GENERAL DE INFRAESTRU	$ 10,787.40
	TITULAR C		30	B	FONTANERO	DIRECCION GENERAL DE AGUA POTABLE Y SANEAMIENTO	COORDINACION GENERAL DE INFRAESTRU	$ 10,787.40
	TITULAR C		30	B	FONTANERO	DIRECCION GENERAL DE AGUA POTABLE Y SANEAMIENTO	COORDINACION GENERAL DE INFRAESTRU	$ 10,787.40
8989	CORONA G	01/10/2018	40	C	JEFE DE DEPARTAMENTO	DIRECCION GENERAL DE AGUA POTABLE Y SANEAMIENTO	COORDINACION GENERAL DE INFRAESTRU	$ 23,500.00
2321	FRAUSTO	03/01/2005	30	B	OPERADOR DE EQUIPO DE DESAZOLVE	DIRECCION GENERAL DE AGUA POTABLE Y SANEAMIENTO	COORDINACION GENERAL DE INFRAESTRU	$ 14,305.60
2590	GARCIA M	07/06/2005	30	B	OPERADOR DE EQUIPO DE DESAZOLVE	DIRECCION GENERAL DE AGUA POTABLE Y SANEAMIENTO	COORDINACION GENERAL DE INFRAESTRU	$ 14,482.68
7428	SANTOS M	11/08/2011	40	B	OPERADOR DE EQUIPO DE DESAZOLVE	DIRECCION GENERAL DE AGUA POTABLE Y SANEAMIENTO	COORDINACION GENERAL DE INFRAESTRU	$ 14,305.60
6723	GARCIA VA	01/04/2010	40	B	OPERADOR DE MAQUINARIA PESADA	DIRECCION GENERAL DE AGUA POTABLE Y SANEAMIENTO	COORDINACION GENERAL DE INFRAESTRU	$ 14,305.60
96	VELAZQUE	01/01/1998	30	B	OPERADOR DE PIPA	DIRECCION GENERAL DE AGUA POTABLE Y SANEAMIENTO	COORDINACION GENERAL DE INFRAESTRU	$ 14,482.68
1041	CRUZ MOI	16/03/2002	30	B	OPERADOR DE PIPA	DIRECCION GENERAL DE AGUA POTABLE Y SANEAMIENTO	COORDINACION GENERAL DE INFRAESTRU	$ 14,887.29
2848	MONTAÑO	16/03/2006	30	B	OPERADOR DE PIPA	DIRECCION GENERAL DE AGUA POTABLE Y SANEAMIENTO	COORDINACION GENERAL DE INFRAESTRU	$ 12,096.50
3916	GALAN CO	07/10/2008	30	B	OPERADOR DE PIPA	DIRECCION GENERAL DE AGUA POTABLE Y SANEAMIENTO	COORDINACION GENERAL DE INFRAESTRU	$ 12,096.50
4114	GARCIA BA	20/01/2009	30	B	OPERADOR DE PIPA	DIRECCION GENERAL DE AGUA POTABLE Y SANEAMIENTO	COORDINACION GENERAL DE INFRAESTRU	$ 12,096.90
6726	LOPEZ CAS	01/04/2010	40	B	OPERADOR DE PIPA	DIRECCION GENERAL DE AGUA POTABLE Y SANEAMIENTO	COORDINACION GENERAL DE INFRAESTRU	$ 12,096.50
1767	RODRIGUE	02/02/2004	30	B	OPERADOR DE PLANTA DE TRATAMIENTO	DIRECCION GENERAL DE AGUA POTABLE Y SANEAMIENTO	COORDINACION GENERAL DE INFRAESTRU	$ 12,096.50
2337	GAMBOA	03/01/2005	30	B	OPERADOR DE PLANTA DE TRATAMIENTO	DIRECCION GENERAL DE AGUA POTABLE Y SANEAMIENTO	COORDINACION GENERAL DE INFRAESTRU	$ 12,096.50
2675	FIGUEROA	02/03/2009	40	B	OPERADOR DE PLANTA DE TRATAMIENTO	DIRECCION GENERAL DE AGUA POTABLE Y SANEAMIENTO	COORDINACION GENERAL DE INFRAESTRU	$ 12,985.55
2856	MARTINEZ	16/03/2006	30	B	OPERADOR DE PLANTA DE TRATAMIENTO	DIRECCION GENERAL DE AGUA POTABLE Y SANEAMIENTO	COORDINACION GENERAL DE INFRAESTRU	$ 12,096.50
2857	MORALES	16/03/2006	30	B	OPERADOR DE PLANTA DE TRATAMIENTO	DIRECCION GENERAL DE AGUA POTABLE Y SANEAMIENTO	COORDINACION GENERAL DE INFRAESTRU	$ 12,096.50
3483	MEDINA M	16/08/2007	40	B	OPERADOR DE PLANTA DE TRATAMIENTO	DIRECCION GENERAL DE AGUA POTABLE Y SANEAMIENTO	COORDINACION GENERAL DE INFRAESTRU	$ 12,985.54
4000	PEREZ BRI	22/10/2008	30	B	OPERADOR DE PLANTA DE TRATAMIENTO	DIRECCION GENERAL DE AGUA POTABLE Y SANEAMIENTO	COORDINACION GENERAL DE INFRAESTRU	$ 12,096.50
6824	MONREAL	01/06/2010	40	B	OPERADOR DE PLANTA DE TRATAMIENTO	DIRECCION GENERAL DE AGUA POTABLE Y SANEAMIENTO	COORDINACION GENERAL DE INFRAESTRU	$ 12,096.50
6929	GUZMAN	09/08/2010	40	B	OPERADOR DE PLANTA DE TRATAMIENTO	DIRECCION GENERAL DE AGUA POTABLE Y SANEAMIENTO	COORDINACION GENERAL DE INFRAESTRU	$ 12,096.50
8681	GARCIA M	01/10/2018	40	B	OPERADOR DE PLANTA DE TRATAMIENTO	DIRECCION GENERAL DE AGUA POTABLE Y SANEAMIENTO	COORDINACION GENERAL DE INFRAESTRU	$ 12,096.50
7410	JASSO LOZ	09/08/2011	40	B	OPERADOR DE PLANTA POTABILIZADORA	DIRECCION GENERAL DE AGUA POTABLE Y SANEAMIENTO	COORDINACION GENERAL DE INFRAESTRU	$ 11,292.72
483	VILLALOB	16/10/2000	30	B	POCERO	DIRECCION GENERAL DE AGUA POTABLE Y SANEAMIENTO	COORDINACION GENERAL DE INFRAESTRU	$ 11,424.23
812	MARTINEZ	01/07/2001	30	B	POCERO	DIRECCION GENERAL DE AGUA POTABLE Y SANEAMIENTO	COORDINACION GENERAL DE INFRAESTRU	$ 10,787.40
820	PROCOPIO	01/07/2001	30	B	POCERO	DIRECCION GENERAL DE AGUA POTABLE Y SANEAMIENTO	COORDINACION GENERAL DE INFRAESTRU	$ 10,787.41
825	RUIZ RICO	01/04/2011	30	B	POCERO	DIRECCION GENERAL DE AGUA POTABLE Y SANEAMIENTO	COORDINACION GENERAL DE INFRAESTRU	$ 10,787.40
828	VALENCIA	01/07/2001	30	B	POCERO	DIRECCION GENERAL DE AGUA POTABLE Y SANEAMIENTO	COORDINACION GENERAL DE INFRAESTRU	$ 10,787.41
839	JARA HARI	01/04/1998	30	B	POCERO	DIRECCION GENERAL DE AGUA POTABLE Y SANEAMIENTO	COORDINACION GENERAL DE INFRAESTRU	$ 11,799.11
1049	CORTEZ BA	01/04/2002	30	B	POCERO	DIRECCION GENERAL DE AGUA POTABLE Y SANEAMIENTO	COORDINACION GENERAL DE INFRAESTRU	$ 10,787.40
1630	MIRAMON	01/01/2004	30	B	POCERO	DIRECCION GENERAL DE AGUA POTABLE Y SANEAMIENTO	COORDINACION GENERAL DE INFRAESTRU	$ 10,787.40
1765	GARCIA CO	02/02/2004	30	B	POCERO	DIRECCION GENERAL DE AGUA POTABLE Y SANEAMIENTO	COORDINACION GENERAL DE INFRAESTRU	$ 10,787.40
2324	GUTIERRE	03/01/2005	30	B	POCERO	DIRECCION GENERAL DE AGUA POTABLE Y SANEAMIENTO	COORDINACION GENERAL DE INFRAESTRU	$ 10,787.40
2336	PEREZ COR	03/01/2005	30	B	POCERO	DIRECCION GENERAL DE AGUA POTABLE Y SANEAMIENTO	COORDINACION GENERAL DE INFRAESTRU	$ 10,787.40
2557	REYES MA	08/06/2005	30	B	POCERO	DIRECCION GENERAL DE AGUA POTABLE Y SANEAMIENTO	COORDINACION GENERAL DE INFRAESTRU	$ 10,787.40
2642	CASIQUE M	01/08/2005	30	B	POCERO	DIRECCION GENERAL DE AGUA POTABLE Y SANEAMIENTO	COORDINACION GENERAL DE INFRAESTRU	$ 10,787.40
2821	CANDELAR	01/03/2006	30	B	POCERO	DIRECCION GENERAL DE AGUA POTABLE Y SANEAMIENTO	COORDINACION GENERAL DE INFRAESTRU	$ 10,787.40
4026	SOZA ALFA	21/11/2008	30	B	POCERO	DIRECCION GENERAL DE AGUA POTABLE Y SANEAMIENTO	COORDINACION GENERAL DE INFRAESTRU	$ 10,787.40
4262	DIAZ GARC	02/03/2009	30	B	POCERO	DIRECCION GENERAL DE AGUA POTABLE Y SANEAMIENTO	COORDINACION GENERAL DE INFRAESTRU	$ 10,787.40
4421	RODRIGUE	01/04/2010	40	B	POCERO	DIRECCION GENERAL DE AGUA POTABLE Y SANEAMIENTO	COORDINACION GENERAL DE INFRAESTRU	$ 10,787.40
4430	RUIZ BERM	08/06/2009	40	B	POCERO	DIRECCION GENERAL DE AGUA POTABLE Y SANEAMIENTO	COORDINACION GENERAL DE INFRAESTRU	$ 10,787.40
4998	GARCIA GO	08/08/2011	40	B	POCERO	DIRECCION GENERAL DE AGUA POTABLE Y SANEAMIENTO	COORDINACION GENERAL DE INFRAESTRU	$ 10,787.40
6472	ALVIZO GO	01/10/2018	40	B	POCERO	DIRECCION GENERAL DE AGUA POTABLE Y SANEAMIENTO	COORDINACION GENERAL DE INFRAESTRU	$ 10,787.40
7701	AGUILAR M	01/10/2018	40	B	POCERO	DIRECCION GENERAL DE AGUA POTABLE Y SANEAMIENTO	COORDINACION GENERAL DE INFRAESTRU	$ 10,787.40
11367	RODRIGUE	24/02/2020	40	B	POCERO	DIRECCION GENERAL DE AGUA POTABLE Y SANEAMIENTO	COORDINACION GENERAL DE INFRAESTRU	$ 10,787.40
11635	RAMAS SA	06/04/2021	30	B	POCERO	DIRECCION GENERAL DE AGUA POTABLE Y SANEAMIENTO	COORDINACION GENERAL DE INFRAESTRU	$ 10,787.40

N167-ELIMINADO 120

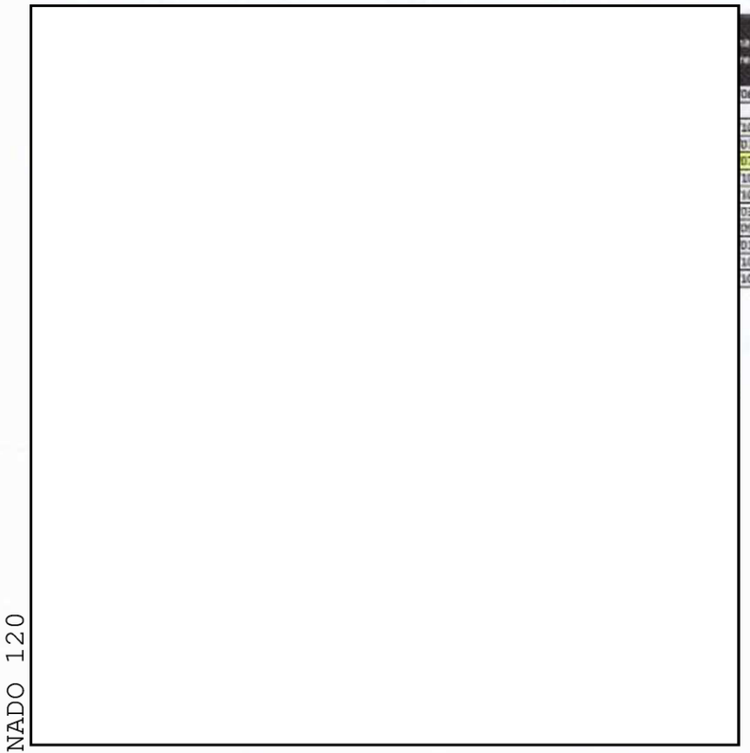

a de reso	JORNADA	CATEGORIA	NOMBRE DE LA PLAZA	ADSCRIPCIÓN DE LA PLAZA PLANTILLA	COORDINACIÓN	1131 SUELDO BASE 2021 MENSUAL
06/2007	30	B	TECNICO ELECTROMECANICO	DIRECCION GENERAL DE AGUA POTABLE Y SANEAMIENTO	COORDINACION GENERAL DE INFRAESTRU	$ 13,487.41
	30	B	TECNICO ELECTROMECANICO	DIRECCION GENERAL DE AGUA POTABLE Y SANEAMIENTO	COORDINACION GENERAL DE INFRAESTRU	$ 13,487.41
10/2018	40	C	DIRECTOR OPERATIVO	DIRECCION OPERATIVA/DIRECCION GENERAL DE AGUA POTABLE Y	COORDINACION GENERAL DE INFRAESTRU	$ 33,500.00
07/2019	40	C	JEFE DE ABASTO EN TRANSPORTE	DIRECCION OPERATIVA/DIRECCION GENERAL DE AGUA POTABLE Y	COORDINACION GENERAL DE INFRAESTRU	$ 23,500.00
07/2019	40	C	JEFE DE FUENTES DE AGUA	DIRECCION OPERATIVA/DIRECCION GENERAL DE AGUA POTABLE Y	COORDINACION GENERAL DE INFRAESTRU	$ 23,500.00
10/2018	40	C	JEFE DE REDES DE ALCANTARILLADO	DIRECCION OPERATIVA/DIRECCION GENERAL DE AGUA POTABLE Y	COORDINACION GENERAL DE INFRAESTRU	$ 23,500.00
10/2012	40	C	JEFE DEL AREA ELECTROMECANICA	DIRECCION OPERATIVA/DIRECCION GENERAL DE AGUA POTABLE Y	COORDINACION GENERAL DE INFRAESTRU	$ 23,500.00
03/2020	40	C	DIRECTOR TECNICO	DIRECCION TECNICA/DIRECCION GENERAL DE AGUA POTABLE Y SA	COORDINACION GENERAL DE INFRAESTRU	$ 33,500.00
09/2019	40	C	JEFE DE CATASTRO DE INFRAESTRUCTURA HIDROSANIT	DIRECCION TECNICA/DIRECCION GENERAL DE AGUA POTABLE Y SA	COORDINACION GENERAL DE INFRAESTRU	$ 23,500.00
01/2004	40	C	JEFE DE FACTIBILIDADES	DIRECCION TECNICA/DIRECCION GENERAL DE AGUA POTABLE Y SA	COORDINACION GENERAL DE INFRAESTRU	$ 23,500.00
10/2018	40	C	JEFE DE PLANEACIÓN Y PROYECTOS DEL AGUA	DIRECCION TECNICA/DIRECCION GENERAL DE AGUA POTABLE Y SA	COORDINACION GENERAL DE INFRAESTRU	$ 23,500.00
10/2018	40	C	JEFE DE SUPERVISION DE OBRA HIDROSANITARIA	DIRECCION TECNICA/DIRECCION GENERAL DE AGUA POTABLE Y SA	COORDINACION GENERAL DE INFRAESTRU	$ 23,500.00

N168-ELIMINADO 120

000090

Contraloría Tlajomulco

Contraloría Municipal

Gobierno Municipal de Tlajomulco de Zúñiga 2018-2021

ENTREGA Y RECEPCIÓN

ADMINISTRACIÓN PÚBLICA MUNICIPAL 2018-2021

Tlajomulco

SUELDOS Y PRESTACIONES ADEUDADAS A LOS SERVIDORES PÚBLICOS | **ANEXO 3.B**

DEPENDENCIA: DIRECCION GENERAL DE AGUA POTABLE Y SANEAMIENTO / JEFATURA DE FUENTES DE AGUA

HOJA __1__ DE __1__

01/10/2021

NOMBRE	CATEGORÍA	CARGO		ADSCRIPCIÓN		CONCEPTO DEL ADEUDO		IMPORTE DEL ADEUDO		OBSERVACIONES	
NO APLICA	NO APLICA	NO APLICA	NO APLICA	NO APLICA	NO APLICA	NO APLICA	NO APLICA	NO APLICA	NO APLICA	NO APLICA	NO APLICA
NO APLICA	NO APLICA	NO APLICA	NO APLICA	NO APLICA	NO APLICA	NO APLICA	NO APLICA	NO APLICA	NO APLICA	NO APLICA	NO APLICA
NO APLICA	NO APLICA	NO APLICA	NO APLICA	NO APLICA	NO APLICA	NO APLICA	NO APLICA	NO APLICA	NO APLICA	NO APLICA	NO APLICA
NO APLICA	NO APLICA	NO APLICA	NO APLICA	NO APLICA	NO APLICA	NO APLICA	NO APLICA	NO APLICA	NO APLICA	NO APLICA	NO APLICA
NO APLICA	NO APLICA	NO APLICA	NO APLICA	NO APLICA	NO APLICA	NO APLICA	NO APLICA	NO APLICA	NO APLICA	NO APLICA	NO APLICA
NO APLICA	NO APLICA	NO APLICA	NO APLICA	NO APLICA	NO APLICA	NO APLICA	NO APLICA	NO APLICA	NO APLICA	NO APLICA	NO APLICA
NO APLICA	NO APLICA	NO APLICA	NO APLICA	NO APLICA	NO APLICA	NO APLICA	NO APLICA	NO APLICA	NO APLICA	NO APLICA	NO APLICA
NO APLICA	NO APLICA	NO APLICA	NO APLICA	NO APLICA	NO APLICA	NO APLICA	NO APLICA	NO APLICA	NO APLICA	NO APLICA	NO APLICA
NO APLICA	NO APLICA	NO APLICA	NO APLICA	NO APLICA	NO APLICA	NO APLICA	NO APLICA	NO APLICA	NO APLICA	NO APLICA	NO APLICA
NO APLICA	NO APLICA	NO APLICA	NO APLICA	NO APLICA	NO APLICA	NO APLICA	NO APLICA	NO APLICA	NO APLICA	NO APLICA	NO APLICA
NO APLICA	NO APLICA	NO APLICA	NO APLICA	NO APLICA	NO APLICA	NO APLICA	NO APLICA	NO APLICA	NO APLICA	NO APLICA	NO APLICA
NO APLICA	NO APLICA	NO APLICA	NO APLICA	NO APLICA	NO APLICA	NO APLICA	NO APLICA	NO APLICA	NO APLICA	NO APLICA	NO APLICA
NO APLICA	NO APLICA	NO APLICA	NO APLICA	NO APLICA	NO APLICA	NO APLICA	NO APLICA	NO APLICA	NO APLICA	NO APLICA	NO APLICA
NO APLICA	NO APLICA	NO APLICA	NO APLICA	NO APLICA	NO APLICA	NO APLICA	NO APLICA	NO APLICA	NO APLICA	NO APLICA	NO APLICA
NO APLICA	NO APLICA	NO APLICA	NO APLICA	NO APLICA	NO APLICA	NO APLICA	NO APLICA	NO APLICA	NO APLICA	NO APLICA	NO APLICA
NO APLICA	NO APLICA	NO APLICA	NO APLICA	NO APLICA	NO APLICA	NO APLICA	NO APLICA	NO APLICA	NO APLICA	NO APLICA	NO APLICA
NO APLICA	NO APLICA	NO APLICA	NO APLICA	NO APLICA	NO APLICA	NO APLICA	NO APLICA	NO APLICA	NO APLICA	NO APLICA	NO APLICA
NO APLICA	NO APLICA	NO APLICA	NO APLICA	NO APLICA	NO APLICA	NO APLICA	NO APLICA	NO APLICA	NO APLICA	NO APLICA	NO APLICA
NO APLICA	NO APLICA	NO APLICA	NO APLICA	NO APLICA	NO APLICA	NO APLICA	NO APLICA	NO APLICA	NO APLICA	NO APLICA	NO APLICA
NO APLICA	NO APLICA	NO APLICA	NO APLICA	NO APLICA	NO APLICA	NO APLICA	NO APLICA	NO APLICA	NO APLICA	NO APLICA	NO APLICA
NO APLICA	NO APLICA	NO APLICA	NO APLICA	NO APLICA	NO APLICA	NO APLICA	NO APLICA	NO APLICA	NO APLICA	NO APLICA	NO APLICA
NO APLICA	NO APLICA	NO APLICA	NO APLICA	NO APLICA	NO APLICA	NO APLICA	NO APLICA	NO APLICA	NO APLICA	NO APLICA	NO APLICA
NO APLICA	NO APLICA	NO APLICA	NO APLICA	NO APLICA	NO APLICA	NO APLICA	NO APLICA	NO APLICA	NO APLICA	NO APLICA	NO APLICA
NO APLICA	NO APLICA	NO APLICA	NO APLICA	NO APLICA	NO APLICA	NO APLICA	NO APLICA	NO APLICA	NO APLICA	NO APLICA	NO APLICA

N169-ELIMINADO 120

1

Contraloría Tlajomulco

Contraloría Municipal

Gobierno Municipal de Tlajomulco de Zúñiga 2018-2021

ENTREGA Y RECEPCIÓN

ADMINISTRACIÓN PÚBLICA MUNICIPAL 2018-2021

Tlajomulco

RELACIÓN DE LIQUIDACIONES LABORALES | **ANEXO 3.C**

DEPENDENCIA: DIRECCION GENERAL DE AGUA POTABLE Y SANEAMIENTO / JEFATURA DE FUENTES DE AGUA

HOJA __1__ DE __1__

01/10/2021

NOMBRE	CATEGORÍA	CARGO	ADSCRIPCIÓN	TIEMPO DE SERVICIO	FECHA DE LIQUIDACIÓN	MOTIVO DE LIQUIDACIÓN	AUTORIZADA	OBSERVACIONES
NO APLICA	NO APLICA	NO APLICA	NO APLICA	NO APLICA	NO APLICA	NO APLICA	NO APLICA	NO APLICA
NO APLICA	NO APLICA	NO APLICA	NO APLICA	NO APLICA	NO APLICA	NO APLICA	NO APLICA	NO APLICA
NO APLICA	NO APLICA	NO APLICA	NO APLICA	NO APLICA	NO APLICA	NO APLICA	NO APLICA	NO APLICA
NO APLICA	NO APLICA	NO APLICA	NO APLICA	NO APLICA	NO APLICA	NO APLICA	NO APLICA	NO APLICA
NO APLICA	NO APLICA	NO APLICA	NO APLICA	NO APLICA	NO APLICA	NO APLICA	NO APLICA	NO APLICA
NO APLICA	NO APLICA	NO APLICA	NO APLICA	NO APLICA	NO APLICA	NO APLICA	NO APLICA	NO APLICA
NO APLICA	NO APLICA	NO APLICA	NO APLICA	NO APLICA	NO APLICA	NO APLICA	NO APLICA	NO APLICA
NO APLICA	NO APLICA	NO APLICA	NO APLICA	NO APLICA	NO APLICA	NO APLICA	NO APLICA	NO APLICA
NO APLICA	NO APLICA	NO APLICA	NO APLICA	NO APLICA	NO APLICA	NO APLICA	NO APLICA	NO APLICA
NO APLICA	NO APLICA	NO APLICA	NO APLICA	NO APLICA	NO APLICA	NO APLICA	NO APLICA	NO APLICA
NO APLICA	NO APLICA	NO APLICA	NO APLICA	NO APLICA	NO APLICA	NO APLICA	NO APLICA	NO APLICA
NO APLICA	NO APLICA	NO APLICA	NO APLICA	NO APLICA	NO APLICA	NO APLICA	NO APLICA	NO APLICA
NO APLICA	NO APLICA	NO APLICA	NO APLICA	NO APLICA	NO APLICA	NO APLICA	NO APLICA	NO APLICA
NO APLICA	NO APLICA	NO APLICA	NO APLICA	NO APLICA	NO APLICA	NO APLICA	NO APLICA	NO APLICA
NO APLICA	NO APLICA	NO APLICA	NO APLICA	NO APLICA	NO APLICA	NO APLICA	NO APLICA	NO APLICA
NO APLICA	NO APLICA	NO APLICA	NO APLICA	NO APLICA	NO APLICA	NO APLICA	NO APLICA	NO APLICA
NO APLICA	NO APLICA	NO APLICA	NO APLICA	NO APLICA	NO APLICA	NO APLICA	NO APLICA	NO APLICA
NO APLICA	NO APLICA	NO APLICA	NO APLICA	NO APLICA	NO APLICA	NO APLICA	NO APLICA	NO APLICA
NO APLICA	NO APLICA	NO APLICA	NO APLICA	NO APLICA	NO APLICA	NO APLICA	NO APLICA	NO APLICA
NO APLICA	NO APLICA	NO APLICA	NO APLICA	NO APLICA	NO APLICA	NO APLICA	NO APLICA	NO APLICA
NO APLICA	NO APLICA	NO APLICA	NO APLICA	NO APLICA	NO APLICA	NO APLICA	NO APLICA	NO APLICA

N170-ELIMINADO 120

00092

Contraloría Tlajomulco

Contraloría Municipal

Gobierno Municipal de Tlajomulco de Zúñiga 2018-2021

ENTREGA Y RECEPCIÓN

ADMINISTRACIÓN PÚBLICA MUNICIPAL 2018-2021

Tlajomulco

JUICIOS LABORALES VIGENTES	ANEXO 3.D

DEPENDENCIA: DIRECCION GENERAL DE AGUA POTABLE Y SANEAMIENTO / JEFATURA DE FUENTES DE AGUA

01/10/2021

DEMANDANTE Y ASUNTO	IDENTIFICACIÓN DEL EXPEDIENTE	FECHA DE INICIO	TEMPORALIDAD	SITUACIÓN ACTUAL		PROMOVIDO ANTE	RESPONSABLE	FECHA DEL SIGUIENTE ACTO PROCESAL
				PROCESO	LAUDO			
NO APLICA	NO APLICA	NO APLICA	NO APLICA	NO APLICA	NO APLICA	NO APLICA	NO APLICA	NO APLICA
NO APLICA	NO APLICA	NO APLICA	NO APLICA	NO APLICA	NO APLICA	NO APLICA	NO APLICA	NO APLICA
NO APLICA	NO APLICA	NO APLICA	NO APLICA	NO APLICA	NO APLICA	NO APLICA	NO APLICA	NO APLICA
NO APLICA	NO APLICA	NO APLICA	NO APLICA	NO APLICA	NO APLICA	NO APLICA	NO APLICA	NO APLICA
NO APLICA	NO APLICA	NO APLICA	NO APLICA	NO APLICA	NO APLICA	NO APLICA	NO APLICA	NO APLICA
NO APLICA	NO APLICA	NO APLICA	NO APLICA	NO APLICA	NO APLICA	NO APLICA	NO APLICA	NO APLICA
NO APLICA	NO APLICA	NO APLICA	NO APLICA	NO APLICA	NO APLICA	NO APLICA	NO APLICA	NO APLICA
NO APLICA	NO APLICA	NO APLICA	NO APLICA	NO APLICA	NO APLICA	NO APLICA	NO APLICA	NO APLICA
NO APLICA	NO APLICA	NO APLICA	NO APLICA	NO APLICA	NO APLICA	NO APLICA	NO APLICA	NO APLICA
NO APLICA	NO APLICA	NO APLICA	NO APLICA	NO APLICA	NO APLICA	NO APLICA	NO APLICA	NO APLICA
NO APLICA	NO APLICA	NO APLICA	NO APLICA	NO APLICA	NO APLICA	NO APLICA	NO APLICA	NO APLICA
NO APLICA	NO APLICA	NO APLICA	NO APLICA	NO APLICA	NO APLICA	NO APLICA	NO APLICA	NO APLICA
NO APLICA	NO APLICA	NO APLICA	NO APLICA	NO APLICA	NO APLICA	NO APLICA	NO APLICA	NO APLICA
NO APLICA	NO APLICA	NO APLICA	NO APLICA	NO APLICA	NO APLICA	NO APLICA	NO APLICA	NO APLICA
NO APLICA	NO APLICA	NO APLICA	NO APLICA	NO APLICA	NO APLICA	NO APLICA	NO APLICA	NO APLICA
NO APLICA	NO APLICA	NO APLICA	NO APLICA	NO APLICA	NO APLICA	NO APLICA	NO APLICA	NO APLICA
NO APLICA	NO APLICA	NO APLICA	NO APLICA	NO APLICA	NO APLICA	NO APLICA	NO APLICA	NO APLICA
NO APLICA	NO APLICA	NO APLICA	NO APLICA	NO APLICA	NO APLICA	NO APLICA	NO APLICA	NO APLICA
NO APLICA	NO APLICA	NO APLICA	NO APLICA	NO APLICA	NO APLICA	NO APLICA	NO APLICA	NO APLICA
NO APLICA	NO APLICA	NO APLICA	NO APLICA	NO APLICA	NO APLICA	NO APLICA	NO APLICA	NO APLICA
NO APLICA	NO APLICA	NO APLICA	NO APLICA	NO APLICA	NO APLICA	NO APLICA	NO APLICA	NO APLICA
NO APLICA	NO APLICA	NO APLICA	NO APLICA	NO APLICA	NO APLICA	NO APLICA	NO APLICA	NO APLICA
NO APLICA	NO APLICA	NO APLICA	NO APLICA	NO APLICA	NO APLICA	NO APLICA	NO APLICA	NO APLICA
NO APLICA	NO APLICA	NO APLICA	NO APLICA	NO APLICA	NO APLICA	NO APLICA	NO APLICA	NO APLICA
NO APLICA	NO APLICA	NO APLICA	NO APLICA	NO APLICA	NO APLICA	NO APLICA	NO APLICA	NO APLICA

N171-ELIMINADO 120

Contraloría Tlajomulco

Contraloría Municipal

Gobierno Municipal de Tlajomulco de Zúñiga 2018-2021

ENTREGA Y RECEPCIÓN

ADMINISTRACIÓN PÚBLICA MUNICIPAL 2018-2021

Tlajomulco

PADRONES FISCALES | **ANEXO 4.A**

DEPENDENCIA: DIRECCION GRAL DE AGUA POTABLE Y SANEAMIENTO / JEFATURA DE FUENTES DE AGUA

HOJA __1__ DE __1__

01/10/2021

Nº PROGRESIVO	NOMBRE DEL PADRÓN		Nº DE CONTRIBUYENTES	MEDIO DE RESPALDO		RELACIÓN DE EQUIPO	CLAVE DE ACCESO	PERSONAL CAPACITADO Y AUTORIZADO PARA OPERAR EL SISTEMA		
NO APLICA	NO APLICA	NO APLICA	NO APLICA	NO APLICA	NO APLICA	NO APLICA	NO APLICA	NO APLICA	NO APLICA	NO APLICA
NO APLICA	NO APLICA	NO APLICA	NO APLICA	NO APLICA	NO APLICA	NO APLICA	NO APLICA	NO APLICA	NO APLICA	NO APLICA
NO APLICA	NO APLICA	NO APLICA	NO APLICA	NO APLICA	NO APLICA	NO APLICA	NO APLICA	NO APLICA	NO APLICA	NO APLICA
NO APLICA	NO APLICA	NO APLICA	NO APLICA	NO APLICA	NO APLICA	NO APLICA	NO APLICA	NO APLICA	NO APLICA	NO APLICA
NO APLICA	NO APLICA	NO APLICA	NO APLICA	NO APLICA	NO APLICA	NO APLICA	NO APLICA	NO APLICA	NO APLICA	NO APLICA
NO APLICA	NO APLICA	NO APLICA	NO APLICA	NO APLICA	NO APLICA	NO APLICA	NO APLICA	NO APLICA	NO APLICA	NO APLICA
NO APLICA	NO APLICA	NO APLICA	NO APLICA	NO APLICA	NO APLICA	NO APLICA	NO APLICA	NO APLICA	NO APLICA	NO APLICA
NO APLICA	NO APLICA	NO APLICA	NO APLICA	NO APLICA	NO APLICA	NO APLICA	NO APLICA	NO APLICA	NO APLICA	NO APLICA
NO APLICA	NO APLICA	NO APLICA	NO APLICA	NO APLICA	NO APLICA	NO APLICA	NO APLICA	NO APLICA	NO APLICA	NO APLICA
NO APLICA	NO APLICA	NO APLICA	NO APLICA	NO APLICA	NO APLICA	NO APLICA	NO APLICA	NO APLICA	NO APLICA	NO APLICA
NO APLICA	NO APLICA	NO APLICA	NO APLICA	NO APLICA	NO APLICA	NO APLICA	NO APLICA	NO APLICA	NO APLICA	NO APLICA
NO APLICA	NO APLICA	NO APLICA	NO APLICA	NO APLICA	NO APLICA	NO APLICA	NO APLICA	NO APLICA	NO APLICA	NO APLICA
NO APLICA	NO APLICA	NO APLICA	NO APLICA	NO APLICA	NO APLICA	NO APLICA	NO APLICA	NO APLICA	NO APLICA	NO APLICA
NO APLICA	NO APLICA	NO APLICA	NO APLICA	NO APLICA	NO APLICA	NO APLICA	NO APLICA	NO APLICA	NO APLICA	NO APLICA
NO APLICA	NO APLICA	NO APLICA	NO APLICA	NO APLICA	NO APLICA	NO APLICA	NO APLICA	NO APLICA	NO APLICA	NO APLICA
NO APLICA	NO APLICA	NO APLICA	NO APLICA	NO APLICA	NO APLICA	NO APLICA	NO APLICA	NO APLICA	NO APLICA	NO APLICA
NO APLICA	NO APLICA	NO APLICA	NO APLICA	NO APLICA	NO APLICA	NO APLICA	NO APLICA	NO APLICA	NO APLICA	NO APLICA
NO APLICA	NO APLICA	NO APLICA	NO APLICA	NO APLICA	NO APLICA	NO APLICA	NO APLICA	NO APLICA	NO APLICA	NO APLICA
NO APLICA	NO APLICA	NO APLICA	NO APLICA	NO APLICA	NO APLICA	NO APLICA	NO APLICA	NO APLICA	NO APLICA	NO APLICA
NO APLICA	NO APLICA	NO APLICA	NO APLICA	NO APLICA	NO APLICA	NO APLICA	NO APLICA	NO APLICA	NO APLICA	NO APLICA
NO APLICA	NO APLICA	NO APLICA	NO APLICA	NO APLICA	NO APLICA	NO APLICA	NO APLICA	NO APLICA	NO APLICA	NO APLICA
NO APLICA	NO APLICA	NO APLICA	NO APLICA	NO APLICA	NO APLICA	NO APLICA	NO APLICA	NO APLICA	NO APLICA	NO APLICA
NO APLICA	NO APLICA	NO APLICA	NO APLICA	NO APLICA	NO APLICA	NO APLICA	NO APLICA	NO APLICA	NO APLICA	NO APLICA
NO APLICA	NO APLICA	NO APLICA	NO APLICA	NO APLICA	NO APLICA	NO APLICA	NO APLICA	NO APLICA	NO APLICA	NO APLICA
NO APLICA	NO APLICA	NO APLICA	NO APLICA	NO APLICA	NO APLICA	NO APLICA	NO APLICA	NO APLICA	NO APLICA	NO APLICA

0094

N172-ELIMINADO 120

Contraloría Tlajomulco

Contraloría Municipal

Gobierno Municipal de Tlajomulco de Zúñiga 2018-2021

ENTREGA Y RECEPCIÓN

ADMINISTRACIÓN PÚBLICA MUNICIPAL 2018-2021

Tlajomulco

RELACIÓN DE REZAGOS POR MULTAS	ANEXO 4.B

DEPENDENCIA: DIRECCION GRAL DE AGUA POTABLE Y SANEAMIENTO / JEFATURA DE FUENTES DE AGUA

HOJA __1___ DE __1___

01/10/2021

NOMBRE DEL INFRACTOR	DOMICILIO	AUTORIDAD	MONTO DEL ADEUDO	Nº DE CUENTA	BASE GRAVABLE	FECHA DEL ADEUDO	OBSERVACIONES
NO APLICA	NO APLICA	NO APLICA	NO APLICA	NO APLICA	NO APLICA	NO APLICA	NO APLICA
NO APLICA	NO APLICA	NO APLICA	NO APLICA	NO APLICA	NO APLICA	NO APLICA	NO APLICA
NO APLICA	NO APLICA	NO APLICA	NO APLICA	NO APLICA	NO APLICA	NO APLICA	NO APLICA
NO APLICA	NO APLICA	NO APLICA	NO APLICA	NO APLICA	NO APLICA	NO APLICA	NO APLICA
NO APLICA	NO APLICA	NO APLICA	NO APLICA	NO APLICA	NO APLICA	NO APLICA	NO APLICA
NO APLICA	NO APLICA	NO APLICA	NO APLICA	NO APLICA	NO APLICA	NO APLICA	NO APLICA
NO APLICA	NO APLICA	NO APLICA	NO APLICA	NO APLICA	NO APLICA	NO APLICA	NO APLICA
NO APLICA	NO APLICA	NO APLICA	NO APLICA	NO APLICA	NO APLICA	NO APLICA	NO APLICA
NO APLICA	NO APLICA	NO APLICA	NO APLICA	NO APLICA	NO APLICA	NO APLICA	NO APLICA
NO APLICA	NO APLICA	NO APLICA	NO APLICA	NO APLICA	NO APLICA	NO APLICA	NO APLICA
NO APLICA	NO APLICA	NO APLICA	NO APLICA	NO APLICA	NO APLICA	NO APLICA	NO APLICA
NO APLICA	NO APLICA	NO APLICA	NO APLICA	NO APLICA	NO APLICA	NO APLICA	NO APLICA
NO APLICA	NO APLICA	NO APLICA	NO APLICA	NO APLICA	NO APLICA	NO APLICA	NO APLICA
NO APLICA	NO APLICA	NO APLICA	NO APLICA	NO APLICA	NO APLICA	NO APLICA	NO APLICA
NO APLICA	NO APLICA	NO APLICA	NO APLICA	NO APLICA	NO APLICA	NO APLICA	NO APLICA
NO APLICA	NO APLICA	NO APLICA	NO APLICA	NO APLICA	NO APLICA	NO APLICA	NO APLICA
NO APLICA	NO APLICA	NO APLICA	NO APLICA	NO APLICA	NO APLICA	NO APLICA	NO APLICA
NO APLICA	NO APLICA	NO APLICA	NO APLICA	NO APLICA	NO APLICA	NO APLICA	NO APLICA
NO APLICA	NO APLICA	NO APLICA	NO APLICA	NO APLICA	NO APLICA	NO APLICA	NO APLICA
NO APLICA	NO APLICA	NO APLICA	NO APLICA	NO APLICA	NO APLICA	NO APLICA	NO APLICA
NO APLICA	NO APLICA	NO APLICA	NO APLICA	NO APLICA	NO APLICA	NO APLICA	NO APLICA
NO APLICA	NO APLICA	NO APLICA	NO APLICA	NO APLICA	NO APLICA	NO APLICA	NO APLICA
NO APLICA	NO APLICA	NO APLICA	NO APLICA	NO APLICA	NO APLICA	NO APLICA	NO APLICA
NO APLICA	NO APLICA	NO APLICA	NO APLICA	NO APLICA	NO APLICA	NO APLICA	NO APLICA
NO APLICA	NO APLICA	NO APLICA	NO APLICA	NO APLICA	NO APLICA	NO APLICA	NO APLICA

Jo

N173-ELIMINADO 120

000095

Contraloría Tlajomulco

Contraloría Municipal

Gobierno Municipal de Tlajomulco de Zúñiga 2018-2021

ENTREGA Y RECEPCIÓN

ADMINISTRACIÓN PÚBLICA MUNICIPAL 2018-2021

Tlajomulco

OBLIGACIONES FISCALES ANTE LA AUTORIDAD FEDERAL Y ESTATAL | **ANEXO 4.C**

DEPENDENCIA: **DIRECCION GENERAL DE AGUA POTABLE Y SANEAMIENTO / JEFATURA DE FUENTES DE AGUA**

HOJA __1___ DE __1___

01/10/2021

MES	DECLARACIÓN PROVISIONAL			DECLARACIÓN INFORMATIVA ANUAL			OTRAS OBLIGACIONES	
	ISR SUELDOS	ISR HONORARIOS	ISR ARRENDAMIENTO	ISR SUELDOS	ISR HONORARIOS	ISR ARRENDAMIENTO	NOMBRE	FECHA
ENERO	NO APLICA	NO APLICA	NO APLICA	NO APLICA	NO APLICA	NO APLICA	NO APLICA	NO APLICA
FEBRERO	NO APLICA	NO APLICA	NO APLICA	NO APLICA	NO APLICA	NO APLICA	NO APLICA	NO APLICA
MARZO	NO APLICA	NO APLICA	NO APLICA	NO APLICA	NO APLICA	NO APLICA	NO APLICA	NO APLICA
ABRIL	NO APLICA	NO APLICA	NO APLICA	NO APLICA	NO APLICA	NO APLICA	NO APLICA	NO APLICA
MAYO	NO APLICA	NO APLICA	NO APLICA	NO APLICA	NO APLICA	NO APLICA	NO APLICA	NO APLICA
JUNIO	NO APLICA	NO APLICA	NO APLICA	NO APLICA	NO APLICA	NO APLICA	NO APLICA	NO APLICA
JULIO	NO APLICA	NO APLICA	NO APLICA	NO APLICA	NO APLICA	NO APLICA	NO APLICA	NO APLICA
AGOSTO	NO APLICA	NO APLICA	NO APLICA	NO APLICA	NO APLICA	NO APLICA	NO APLICA	NO APLICA
SEPTIEMBRE	NO APLICA	NO APLICA	NO APLICA	NO APLICA	NO APLICA	NO APLICA	NO APLICA	NO APLICA
OCTUBRE	NO APLICA	NO APLICA	NO APLICA	NO APLICA	NO APLICA	NO APLICA	NO APLICA	NO APLICA
NOVIEMBRE	NO APLICA	NO APLICA	NO APLICA	NO APLICA	NO APLICA	NO APLICA	NO APLICA	NO APLICA
DICIEMBRE	NO APLICA	NO APLICA	NO APLICA	NO APLICA	NO APLICA	NO APLICA	NO APLICA	NO APLICA

N174-ELIMINADO 120

196

URBANIZACIONES - PARA EL CASO DE FRACCIONAMIENTOS O ACCIONES URBANÍSTICAS AUTORIZADAS, DE ACUERDO A LA LEY DE DESARROLLO URBANO, ATENTO A LO DISPUESTO EN EL ARTÍCULO NOVENO TRANSITORIO DEL CÓDIGO URBANO DEL ESTADO DE JALISCO	ANEXO 5.A

DEPENDENCIA: DIRECCION GENERAL DE AGUA POTABLE Y SANEAMIENTO / JEFATURA DE FUENTES DE AGUA

HOJA __1___ DE ___1__

21/10/2021

Nº DE EXPEDIENTE	UBICACIÓN	NOMBRE DE LA URBANIZACIÓN	OBSERVACIONES
NO APLICA	NO APLICA	NO APLICA	NO APLICA
NO APLICA	NO APLICA	NO APLICA	NO APLICA
NO APLICA	NO APLICA	NO APLICA	NO APLICA
NO APLICA	NO APLICA	NO APLICA	NO APLICA
NO APLICA	NO APLICA	NO APLICA	NO APLICA
NO APLICA	NO APLICA	NO APLICA	NO APLICA
NO APLICA	NO APLICA	NO APLICA	NO APLICA
NO APLICA	NO APLICA	NO APLICA	NO APLICA
NO APLICA	NO APLICA	NO APLICA	NO APLICA
NO APLICA	NO APLICA	NO APLICA	NO APLICA
NO APLICA	NO APLICA	NO APLICA	NO APLICA
NO APLICA	NO APLICA	NO APLICA	NO APLICA
NO APLICA	NO APLICA	NO APLICA	NO APLICA
NO APLICA	NO APLICA	NO APLICA	NO APLICA
NO APLICA	NO APLICA	NO APLICA	NO APLICA
NO APLICA	NO APLICA	NO APLICA	NO APLICA
NO APLICA	NO APLICA	NO APLICA	NO APLICA

N175-ELIMINADO 120

Contraloría Tlajomulco

Contraloría Municipal

Gobierno Municipal de Tlajomulco de Zúñiga 2018-2021

ENTREGA Y RECEPCIÓN

ADMINISTRACIÓN PÚBLICA MUNICIPAL 2018-2021

Tlajomulco

RELACIÓN DE OBRAS POR CONTRATO 1-3 | **ANEXO 5.B1**

DEPENDENCIA: DIRECCION GENERAL DE AGUA POTABLE Y SANEAMIENTO / JEFATURA DE FUENTES DE AGUA

HOJA __1___ DE ___1__

21/10/2021

Nº PROGRESIVO	NOMBRE DE LA OBRA	LOCALIDAD	RECURSO		FECHA DE INICIO		FECHA DE TÉRMINO		
			FONDO	AÑO DE ORIGEN	PROGRAMADA	REAL	PROGRAMADA	REAL	PRESUPUESTO BASE
NO APLICA	NO APLICA	NO APLICA	NO APLICA	NO APLICA	NO APLICA	NO APLICA	NO APLICA	NO APLICA	NO APLICA

Contraloría Tlajomulco

Contraloría Municipal

Gobierno Municipal de Tlajomulco de Zúñiga 2018-2021

ENTREGA Y RECEPCIÓN

ADMINISTRACIÓN PÚBLICA MUNICIPAL 2018-2021

Tlajomulco

RELACIÓN DE OBRAS POR CONTRATO 2-3 | **ANEXO 5.B2**

DEPENDENCIA: DIRECCION GENERAL DE AGUA POTABLE Y SANEAMIENTO / JEFATURA DE FUENTES DE AGUA HOJA __1__ DE __1__

21/10/2021

Nº PROGRESIVO	TIPO DE ADJUDICACIÓN	Nº DE CONTRATO	TOTAL CONTRATADO CON IVA	IMPORTE DEL ANTICIPO CON IVA		Nº DE ESTIMACIONES PAGADAS	IMPORTE ESTIMACIONES ANTES DE RETENCIONES O AMORTIZACIÓN	IMPORTE DE RETENCIONES	IMPORTE DE AMORTIZACIONES CON IVA	IMPORTE REAL PAGADO
NO APLICA	NO APLICA	NO APLICA	NO APLICA	NO APLICA	NO APLICA	NO APLICA	NO APLICA	NO APLICA	NO APLICA	NO APLICA
NO APLICA	NO APLICA	NO APLICA	NO APLICA	NO APLICA	NO APLICA	NO APLICA	NO APLICA	NO APLICA	NO APLICA	NO APLICA
NO APLICA	NO APLICA	NO APLICA	NO APLICA	NO APLICA	NO APLICA	NO APLICA	NO APLICA	NO APLICA	NO APLICA	NO APLICA
NO APLICA	NO APLICA	NO APLICA	NO APLICA	NO APLICA	NO APLICA	NO APLICA	NO APLICA	NO APLICA	NO APLICA	NO APLICA
NO APLICA	NO APLICA	NO APLICA	NO APLICA	NO APLICA	NO APLICA	NO APLICA	NO APLICA	NO APLICA	NO APLICA	NO APLICA
NO APLICA	NO APLICA	NO APLICA	NO APLICA	NO APLICA	NO APLICA	NO APLICA	NO APLICA	NO APLICA	NO APLICA	NO APLICA
NO APLICA	NO APLICA	NO APLICA	NO APLICA	NO APLICA	NO APLICA	NO APLICA	NO APLICA	NO APLICA	NO APLICA	NO APLICA
NO APLICA	NO APLICA	NO APLICA	NO APLICA	NO APLICA	NO APLICA	NO APLICA	NO APLICA	NO APLICA	NO APLICA	NO APLICA
NO APLICA	NO APLICA	NO APLICA	NO APLICA	NO APLICA	NO APLICA	NO APLICA	NO APLICA	NO APLICA	NO APLICA	NO APLICA
NO APLICA	NO APLICA	NO APLICA	NO APLICA	NO APLICA	NO APLICA	NO APLICA	NO APLICA	NO APLICA	NO APLICA	NO APLICA
NO APLICA	NO APLICA	NO APLICA	NO APLICA	NO APLICA	NO APLICA	NO APLICA	NO APLICA	NO APLICA	NO APLICA	NO APLICA
NO APLICA	NO APLICA	NO APLICA	NO APLICA	NO APLICA	NO APLICA	NO APLICA	NO APLICA	NO APLICA	NO APLICA	NO APLICA
NO APLICA	NO APLICA	NO APLICA	NO APLICA	NO APLICA	NO APLICA	NO APLICA	NO APLICA	NO APLICA	NO APLICA	NO APLICA
NO APLICA	NO APLICA	NO APLICA	NO APLICA	NO APLICA	NO APLICA	NO APLICA	NO APLICA	NO APLICA	NO APLICA	NO APLICA
NO APLICA	NO APLICA	NO APLICA	NO APLICA	NO APLICA	NO APLICA	NO APLICA	NO APLICA	NO APLICA	NO APLICA	NO APLICA
NO APLICA	NO APLICA	NO APLICA	NO APLICA	NO APLICA	NO APLICA	NO APLICA	NO APLICA	NO APLICA	NO APLICA	NO APLICA
NO APLICA	NO APLICA	NO APLICA	NO APLICA	NO APLICA	NO APLICA	NO APLICA	NO APLICA	NO APLICA	NO APLICA	NO APLICA
NO APLICA	NO APLICA	NO APLICA	NO APLICA	NO APLICA	NO APLICA	NO APLICA	NO APLICA	NO APLICA	NO APLICA	NO APLICA
NO APLICA	NO APLICA	NO APLICA	NO APLICA	NO APLICA	NO APLICA	NO APLICA	NO APLICA	NO APLICA	NO APLICA	NO APLICA

N177-ELIMINADO 120

9

RELACIÓN DE OBRAS POR CONTRATO 3-3 | **ANEXO 5.B3**

DEPENDENCIA: DIRECCION GENERAL DE AGUA POTABLE Y SANEAMIENTO / JEFATURA DE FUENTES DE AGUA HOJA 1 DE 1

21/10/2021

Nº PROGRESIVO	IMPORTE REAL PENDIENTE DE PAGO	REMANENTES		AVANCES			ESTATUS	PARA OBRAS TERMINADAS	
		SUBEJERCICIOS	ECONOMÍAS	FÍSICO		FINANCIERO		FECHA ACTA E-R	Nº ACTA E-R
NO APLICA	NO APLICA	NO APLICA	NO APLICA	NO APLICA	NO APLICA	NO APLICA	NO APLICA	NO APLICA	NO APLICA
NO APLICA	NO APLICA	NO APLICA	NO APLICA	NO APLICA	NO APLICA	NO APLICA	NO APLICA	NO APLICA	NO APLICA
NO APLICA	NO APLICA	NO APLICA	NO APLICA	NO APLICA	NO APLICA	NO APLICA	NO APLICA	NO APLICA	NO APLICA
NO APLICA	NO APLICA	NO APLICA	NO APLICA	NO APLICA	NO APLICA	NO APLICA	NO APLICA	NO APLICA	NO APLICA
NO APLICA	NO APLICA	NO APLICA	NO APLICA	NO APLICA	NO APLICA	NO APLICA	NO APLICA	NO APLICA	NO APLICA
NO APLICA	NO APLICA	NO APLICA	NO APLICA	NO APLICA	NO APLICA	NO APLICA	NO APLICA	NO APLICA	NO APLICA
NO APLICA	NO APLICA	NO APLICA	NO APLICA	NO APLICA	NO APLICA	NO APLICA	NO APLICA	NO APLICA	NO APLICA
NO APLICA	NO APLICA	NO APLICA	NO APLICA	NO APLICA	NO APLICA	NO APLICA	NO APLICA	NO APLICA	NO APLICA
NO APLICA	NO APLICA	NO APLICA	NO APLICA	NO APLICA	NO APLICA	NO APLICA	NO APLICA	NO APLICA	NO APLICA
NO APLICA	NO APLICA	NO APLICA	NO APLICA	NO APLICA	NO APLICA	NO APLICA	NO APLICA	NO APLICA	NO APLICA
NO APLICA	NO APLICA	NO APLICA	NO APLICA	NO APLICA	NO APLICA	NO APLICA	NO APLICA	NO APLICA	NO APLICA
NO APLICA	NO APLICA	NO APLICA	NO APLICA	NO APLICA	NO APLICA	NO APLICA	NO APLICA	NO APLICA	NO APLICA
NO APLICA	NO APLICA	NO APLICA	NO APLICA	NO APLICA	NO APLICA	NO APLICA	NO APLICA	NO APLICA	NO APLICA
NO APLICA	NO APLICA	NO APLICA	NO APLICA	NO APLICA	NO APLICA	NO APLICA	NO APLICA	NO APLICA	NO APLICA
NO APLICA	NO APLICA	NO APLICA	NO APLICA	NO APLICA	NO APLICA	NO APLICA	NO APLICA	NO APLICA	NO APLICA
NO APLICA	NO APLICA	NO APLICA	NO APLICA	NO APLICA	NO APLICA	NO APLICA	NO APLICA	NO APLICA	NO APLICA
NO APLICA	NO APLICA	NO APLICA	NO APLICA	NO APLICA	NO APLICA	NO APLICA	NO APLICA	NO APLICA	NO APLICA
NO APLICA	NO APLICA	NO APLICA	NO APLICA	NO APLICA	NO APLICA	NO APLICA	NO APLICA	NO APLICA	NO APLICA

N178-ELIMINADO 120

100

Contraloría Tlajomulco

Contraloría Municipal

Gobierno Municipal de Tlajomulco de Zúñiga 2018-2021

ENTREGA Y RECEPCIÓN

ADMINISTRACIÓN PÚBLICA MUNICIPAL 2018-2021

Tlajomulco

RELACIÓN DE OBRAS POR ADMINISTRACIÓN 1-3 | **ANEXO 5.C1**

DEPENDENCIA: DIRECCION GENERAL DE AGUA POTABLE Y SANEAMIENTO / JEFATURA DE FUENTES DE AGUA HOJA 1 DE 1

21/10/2021

Nº PROGRESIVO	NOMBRE DE LA OBRA	LOCALIDAD	RECURSO		FECHA DE INICIO		FECHA DE TÉRMINO		
			FONDO	AÑO DE ORIGEN	PROGRAMADA	REAL	PROGRAMADA	REAL	PRESUPUESTO BASE
NO APLICA	NO APLICA	NO APLICA	NO APLICA	NO APLICA	NO APLICA	NO APLICA	NO APLICA	NO APLICA	NO APLICA
NO APLICA	NO APLICA	NO APLICA	NO APLICA	NO APLICA	NO APLICA	NO APLICA	NO APLICA	NO APLICA	NO APLICA
NO APLICA	NO APLICA	NO APLICA	NO APLICA	NO APLICA	NO APLICA	NO APLICA	NO APLICA	NO APLICA	NO APLICA
NO APLICA	NO APLICA	NO APLICA	NO APLICA	NO APLICA	NO APLICA	NO APLICA	NO APLICA	NO APLICA	NO APLICA
NO APLICA	NO APLICA	NO APLICA	NO APLICA	NO APLICA	NO APLICA	NO APLICA	NO APLICA	NO APLICA	NO APLICA
NO APLICA	NO APLICA	NO APLICA	NO APLICA	NO APLICA	NO APLICA	NO APLICA	NO APLICA	NO APLICA	NO APLICA
NO APLICA	NO APLICA	NO APLICA	NO APLICA	NO APLICA	NO APLICA	NO APLICA	NO APLICA	NO APLICA	NO APLICA
NO APLICA	NO APLICA	NO APLICA	NO APLICA	NO APLICA	NO APLICA	NO APLICA	NO APLICA	NO APLICA	NO APLICA
NO APLICA	NO APLICA	NO APLICA	NO APLICA	NO APLICA	NO APLICA	NO APLICA	NO APLICA	NO APLICA	NO APLICA
NO APLICA	NO APLICA	NO APLICA	NO APLICA	NO APLICA	NO APLICA	NO APLICA	NO APLICA	NO APLICA	NO APLICA
NO APLICA	NO APLICA	NO APLICA	NO APLICA	NO APLICA	NO APLICA	NO APLICA	NO APLICA	NO APLICA	NO APLICA
NO APLICA	NO APLICA	NO APLICA	NO APLICA	NO APLICA	NO APLICA	NO APLICA	NO APLICA	NO APLICA	NO APLICA
NO APLICA	NO APLICA	NO APLICA	NO APLICA	NO APLICA	NO APLICA	NO APLICA	NO APLICA	NO APLICA	NO APLICA
NO APLICA	NO APLICA	NO APLICA	NO APLICA	NO APLICA	NO APLICA	NO APLICA	NO APLICA	NO APLICA	NO APLICA
NO APLICA	NO APLICA	NO APLICA	NO APLICA	NO APLICA	NO APLICA	NO APLICA	NO APLICA	NO APLICA	NO APLICA
NO APLICA	NO APLICA	NO APLICA	NO APLICA	NO APLICA	NO APLICA	NO APLICA	NO APLICA	NO APLICA	NO APLICA
NO APLICA	NO APLICA	NO APLICA	NO APLICA	NO APLICA	NO APLICA	NO APLICA	NO APLICA	NO APLICA	NO APLICA
NO APLICA	NO APLICA	NO APLICA	NO APLICA	NO APLICA	NO APLICA	NO APLICA	NO APLICA	NO APLICA	NO APLICA
NO APLICA	NO APLICA	NO APLICA	NO APLICA	NO APLICA	NO APLICA	NO APLICA	NO APLICA	NO APLICA	NO APLICA
NO APLICA	NO APLICA	NO APLICA	NO APLICA	NO APLICA	NO APLICA	NO APLICA	NO APLICA	NO APLICA	NO APLICA

N179-ELIMINADO 120

101

Contraloría Tlajomulco

Contraloría Municipal

Gobierno Municipal de Tlajomulco de Zúñiga 2018-2021

ENTREGA Y RECEPCIÓN

ADMINISTRACIÓN PÚBLICA MUNICIPAL 2018-2021

Tlajomulco

RELACIÓN DE OBRAS POR ADMINISTRACIÓN 2-3 | **ANEXO 5.C2**

DEPENDENCIA: DIRECCION GENERAL DE AGUA POTABLE Y SANEAMIENTO / JEFATURA DE FUENTES DE AGUA

HOJA __1__ DE __1__

21/10/2021

Nº PROGRESIVO	PRESUPUESTO BASE	IMPORTE AUTORIZADO PARA:				IMPORTE PAGADO	IMPORTE POR PAGAR O COMPROMETIDO
		MATERIALES	MANO DE OBRA	MAQUINARIA Y EQUIPO	GASTOS INDIRECTOS		
NO APLICA	NO APLICA	NO APLICA	NO APLICA	NO APLICA	NO APLICA	NO APLICA	NO APLICA
NO APLICA	NO APLICA	NO APLICA	NO APLICA	NO APLICA	NO APLICA	NO APLICA	NO APLICA
NO APLICA	NO APLICA	NO APLICA	NO APLICA	NO APLICA	NO APLICA	NO APLICA	NO APLICA
NO APLICA	NO APLICA	NO APLICA	NO APLICA	NO APLICA	NO APLICA	NO APLICA	NO APLICA
NO APLICA	NO APLICA	NO APLICA	NO APLICA	NO APLICA	NO APLICA	NO APLICA	NO APLICA
NO APLICA	NO APLICA	NO APLICA	NO APLICA	NO APLICA	NO APLICA	NO APLICA	NO APLICA
NO APLICA	NO APLICA	NO APLICA	NO APLICA	NO APLICA	NO APLICA	NO APLICA	NO APLICA
NO APLICA	NO APLICA	NO APLICA	NO APLICA	NO APLICA	NO APLICA	NO APLICA	NO APLICA
NO APLICA	NO APLICA	NO APLICA	NO APLICA	NO APLICA	NO APLICA	NO APLICA	NO APLICA
NO APLICA	NO APLICA	NO APLICA	NO APLICA	NO APLICA	NO APLICA	NO APLICA	NO APLICA
NO APLICA	NO APLICA	NO APLICA	NO APLICA	NO APLICA	NO APLICA	NO APLICA	NO APLICA
NO APLICA	NO APLICA	NO APLICA	NO APLICA	NO APLICA	NO APLICA	NO APLICA	NO APLICA
NO APLICA	NO APLICA	NO APLICA	NO APLICA	NO APLICA	NO APLICA	NO APLICA	NO APLICA
NO APLICA	NO APLICA	NO APLICA	NO APLICA	NO APLICA	NO APLICA	NO APLICA	NO APLICA
NO APLICA	NO APLICA	NO APLICA	NO APLICA	NO APLICA	NO APLICA	NO APLICA	NO APLICA
NO APLICA	NO APLICA	NO APLICA	NO APLICA	NO APLICA	NO APLICA	NO APLICA	NO APLICA
NO APLICA	NO APLICA	NO APLICA	NO APLICA	NO APLICA	NO APLICA	NO APLICA	NO APLICA
NO APLICA	NO APLICA	NO APLICA	NO APLICA	NO APLICA	NO APLICA	NO APLICA	NO APLICA
NO APLICA	NO APLICA	NO APLICA	NO APLICA	NO APLICA	NO APLICA	NO APLICA	NO APLICA

N180-ELIMINADO 120

102

Contraloría Tlajomulco

Contraloría Municipal

Gobierno Municipal de Tlajomulco de Zúñiga 2018-2021

ENTREGA Y RECEPCIÓN

ADMINISTRACIÓN PÚBLICA MUNICIPAL 2018-2021

Tlajomulco

RELACIÓN DE OBRAS POR ADMINISTRACIÓN 3-3 | **ANEXO 5.C3**

DEPENDENCIA: DIRECCION GENERAL DE AGUA POTABLE Y SANEAMIENTO / JEFATURA DE FUENTES DE AGUA

21/10/2021

Nº PROGRESIVO	SALDOS POR		AVANCES				ESTATUS	PARA OBRAS TERMINADAS	
	SUBEJERCICIOS	REMANENTES	FÍSICO		FINANCIERO			FECHA ACTA E-R	Nº ACTA E-R
NO APLICA	NO APLICA	NO APLICA	NO APLICA	NO APLICA	NO APLICA	NO APLICA	NO APLICA	NO APLICA	NO APLICA
NO APLICA	NO APLICA	NO APLICA	NO APLICA	NO APLICA	NO APLICA	NO APLICA	NO APLICA	NO APLICA	NO APLICA
NO APLICA	NO APLICA	NO APLICA	NO APLICA	NO APLICA	NO APLICA	NO APLICA	NO APLICA	NO APLICA	NO APLICA
NO APLICA	NO APLICA	NO APLICA	NO APLICA	NO APLICA	NO APLICA	NO APLICA	NO APLICA	NO APLICA	NO APLICA
NO APLICA	NO APLICA	NO APLICA	NO APLICA	NO APLICA	NO APLICA	NO APLICA	NO APLICA	NO APLICA	NO APLICA
NO APLICA	NO APLICA	NO APLICA	NO APLICA	NO APLICA	NO APLICA	NO APLICA	NO APLICA	NO APLICA	NO APLICA
NO APLICA	NO APLICA	NO APLICA	NO APLICA	NO APLICA	NO APLICA	NO APLICA	NO APLICA	NO APLICA	NO APLICA
NO APLICA	NO APLICA	NO APLICA	NO APLICA	NO APLICA	NO APLICA	NO APLICA	NO APLICA	NO APLICA	NO APLICA
NO APLICA	NO APLICA	NO APLICA	NO APLICA	NO APLICA	NO APLICA	NO APLICA	NO APLICA	NO APLICA	NO APLICA
NO APLICA	NO APLICA	NO APLICA	NO APLICA	NO APLICA	NO APLICA	NO APLICA	NO APLICA	NO APLICA	NO APLICA
NO APLICA	NO APLICA	NO APLICA	NO APLICA	NO APLICA	NO APLICA	NO APLICA	NO APLICA	NO APLICA	NO APLICA
NO APLICA	NO APLICA	NO APLICA	NO APLICA	NO APLICA	NO APLICA	NO APLICA	NO APLICA	NO APLICA	NO APLICA
NO APLICA	NO APLICA	NO APLICA	NO APLICA	NO APLICA	NO APLICA	NO APLICA	NO APLICA	NO APLICA	NO APLICA
NO APLICA	NO APLICA	NO APLICA	NO APLICA	NO APLICA	NO APLICA	NO APLICA	NO APLICA	NO APLICA	NO APLICA
NO APLICA	NO APLICA	NO APLICA	NO APLICA	NO APLICA	NO APLICA	NO APLICA	NO APLICA	NO APLICA	NO APLICA
NO APLICA	NO APLICA	NO APLICA	NO APLICA	NO APLICA	NO APLICA	NO APLICA	NO APLICA	NO APLICA	NO APLICA
NO APLICA	NO APLICA	NO APLICA	NO APLICA	NO APLICA	NO APLICA	NO APLICA	NO APLICA	NO APLICA	NO APLICA
NO APLICA	NO APLICA	NO APLICA	NO APLICA	NO APLICA	NO APLICA	NO APLICA	NO APLICA	NO APLICA	NO APLICA
NO APLICA	NO APLICA	NO APLICA	NO APLICA	NO APLICA	NO APLICA	NO APLICA	NO APLICA	NO APLICA	NO APLICA
NO APLICA	NO APLICA	NO APLICA	NO APLICA	NO APLICA	NO APLICA	NO APLICA	NO APLICA	NO APLICA	NO APLICA

N181-ELIMINADO 120

03

Contraloría Municipal
Gobierno Municipal de Tlajomulco de Zúñiga 2018-2021
ENTREGA Y RECEPCIÓN
ADMINISTRACIÓN PÚBLICA MUNICIPAL 2018-2021

Tlajomulco

RELACIÓN DE EXPEDIENTES TÉCNICOS DE OBRAS EN PROCESO	ANEXO 5.D

DEPENDENCIA: DIRECCION GENERAL DE AGUA POTABLE Y SANEAMIENTO / JEFATURA DE FUENTES DE AGUA

HOJA __1__ DE __1__

21/10/2021

Nº DE EXPEDIENTE	Nº DE CARPETA	FOLIO		NOMBRE DE LA OBRA	OBSERVACIONES
		DEL	AL		
NO APLICA	NO APLICA	NO APLICA	NO APLICA	NO APLICA	NO APLICA
NO APLICA	NO APLICA	NO APLICA	NO APLICA	NO APLICA	NO APLICA
NO APLICA	NO APLICA	NO APLICA	NO APLICA	NO APLICA	NO APLICA
NO APLICA	NO APLICA	NO APLICA	NO APLICA	NO APLICA	NO APLICA
NO APLICA	NO APLICA	NO APLICA	NO APLICA	NO APLICA	NO APLICA
NO APLICA	NO APLICA	NO APLICA	NO APLICA	NO APLICA	NO APLICA
NO APLICA	NO APLICA	NO APLICA	NO APLICA	NO APLICA	NO APLICA
NO APLICA	NO APLICA	NO APLICA	NO APLICA	NO APLICA	NO APLICA
NO APLICA	NO APLICA	NO APLICA	NO APLICA	NO APLICA	NO APLICA
NO APLICA	NO APLICA	NO APLICA	NO APLICA	NO APLICA	NO APLICA
NO APLICA	NO APLICA	NO APLICA	NO APLICA	NO APLICA	NO APLICA
NO APLICA	NO APLICA	NO APLICA	NO APLICA	NO APLICA	NO APLICA
NO APLICA	NO APLICA	NO APLICA	NO APLICA	NO APLICA	NO APLICA

N1.82–ELIMINADO 120

0104

RELACIÓN DE ACTAS DE ENTREGA-RECEPCIÓN DE OBRAS TERMINADAS Y/O URBANIZACIONES	ANEXO 5.E

DEPENDENCIA: DIRECCION GENERAL DE AGUA POTABLE Y SANEAMIENTO / JEFATURA DE FUENTES DE AGUA

HOJA ___1__ DE ___1__

21/10/2021

N° DE EXPEDIENTE	NOMBRE DE LA OBRA	LOCALIDAD	N° DE ACTA	FECHA DE ENTREGA	OBSERVACIONES
NO APLICA	NO APLICA	NO APLICA	NO APLICA	NO APLICA	NO APLICA
NO APLICA	NO APLICA	NO APLICA	NO APLICA	NO APLICA	NO APLICA
NO APLICA	NO APLICA	NO APLICA	NO APLICA	NO APLICA	NO APLICA
NO APLICA	NO APLICA	NO APLICA	NO APLICA	NO APLICA	NO APLICA
NO APLICA	NO APLICA	NO APLICA	NO APLICA	NO APLICA	NO APLICA
NO APLICA	NO APLICA	NO APLICA	NO APLICA	NO APLICA	NO APLICA
NO APLICA	NO APLICA	NO APLICA	NO APLICA	NO APLICA	NO APLICA
NO APLICA	NO APLICA	NO APLICA	NO APLICA	NO APLICA	NO APLICA
NO APLICA	NO APLICA	NO APLICA	NO APLICA	NO APLICA	NO APLICA
NO APLICA	NO APLICA	NO APLICA	NO APLICA	NO APLICA	NO APLICA
NO APLICA	NO APLICA	NO APLICA	NO APLICA	NO APLICA	NO APLICA
NO APLICA	NO APLICA	NO APLICA	NO APLICA	NO APLICA	NO APLICA
NO APLICA	NO APLICA	NO APLICA	NO APLICA	NO APLICA	NO APLICA

N183-ELIMINADO 120

5

Contraloría Tlajomulco

Contraloría Municipal

Gobierno Municipal de Tlajomulco de Zúñiga 2018-2021

ENTREGA Y RECEPCIÓN

ADMINISTRACIÓN PÚBLICA MUNICIPAL 2018-2021

Tlajomulco

CONTRATOS VIGENTES, ENTIDADES PÚBLICAS Y PRIVADAS	ANEXO 6.A

DEPENDENCIA: DIRECCION GRAL DE AGUA POTABLE Y SANEAMIENTO / JEFATURA DE FUENTES DE AGUA

HOJA: __1___ DE: ___1__

01/10/2021

N°	TIPO DE CONTRATO, ACUERDO O CONVENIO	NOMBRE DE LA ENTIDAD O CONTRATISTA	PERIODO DE VIGENCIA	IMPORTE	OBSERVACIONES
NO APLICA	NO APLICA	NO APLICA	NO APLICA	NO APLICA	NO APLICA
NO APLICA	NO APLICA	NO APLICA	NO APLICA	NO APLICA	NO APLICA
NO APLICA	NO APLICA	NO APLICA	NO APLICA	NO APLICA	NO APLICA
NO APLICA	NO APLICA	NO APLICA	NO APLICA	NO APLICA	NO APLICA
NO APLICA	NO APLICA	NO APLICA	NO APLICA	NO APLICA	NO APLICA
NO APLICA	NO APLICA	NO APLICA	NO APLICA	NO APLICA	NO APLICA
NO APLICA	NO APLICA	NO APLICA	NO APLICA	NO APLICA	NO APLICA
NO APLICA	NO APLICA	NO APLICA	NO APLICA	NO APLICA	NO APLICA
NO APLICA	NO APLICA	NO APLICA	NO APLICA	NO APLICA	NO APLICA
NO APLICA	NO APLICA	NO APLICA	NO APLICA	NO APLICA	NO APLICA
NO APLICA	NO APLICA	NO APLICA	NO APLICA	NO APLICA	NO APLICA
NO APLICA	NO APLICA	NO APLICA	NO APLICA	NO APLICA	NO APLICA
NO APLICA	NO APLICA	NO APLICA	NO APLICA	NO APLICA	NO APLICA
NO APLICA	NO APLICA	NO APLICA	NO APLICA	NO APLICA	NO APLICA

N184-ELIMINADO 120

000106

Contraloría Municipal
Gobierno Municipal de Tlajomulco de Zúñiga 2018-2021
ENTREGA Y RECEPCIÓN
ADMINISTRACIÓN PÚBLICA MUNICIPAL 2018-2021

Tlajomulco

DOCUMENTACIÓN OFICIAL	ANEXO 6.B

DEPENDENCIA: DIRECCION GRAL DE AGUA POTABLE Y SANEAMIENTO / JEFATURA DE FUENTES DE AGUA

HOJA __1___ DE ___1__

01/10/2021

DOCUMENTACIÓN	CANTIDAD	DEPENDENCIA	FORMATO DE ENTREGA		OBSERVACIONES
			IMPRESA	DIGITAL	
NO APLICA	NO APLICA	NO APLICA	NO APLICA	NO APLICA	NO APLICA
NO APLICA	NO APLICA	NO APLICA	NO APLICA	NO APLICA	NO APLICA
NO APLICA	NO APLICA	NO APLICA	NO APLICA	NO APLICA	NO APLICA
NO APLICA	NO APLICA	NO APLICA	NO APLICA	NO APLICA	NO APLICA
NO APLICA	NO APLICA	NO APLICA	NO APLICA	NO APLICA	NO APLICA
NO APLICA	NO APLICA	NO APLICA	NO APLICA	NO APLICA	NO APLICA
NO APLICA	NO APLICA	NO APLICA	NO APLICA	NO APLICA	NO APLICA
NO APLICA	NO APLICA	NO APLICA	NO APLICA	NO APLICA	NO APLICA
NO APLICA	NO APLICA	NO APLICA	NO APLICA	NO APLICA	NO APLICA
NO APLICA	NO APLICA	NO APLICA	NO APLICA	NO APLICA	NO APLICA
NO APLICA	NO APLICA	NO APLICA	NO APLICA	NO APLICA	NO APLICA
NO APLICA	NO APLICA	NO APLICA	NO APLICA	NO APLICA	NO APLICA
NO APLICA	NO APLICA	NO APLICA	NO APLICA	NO APLICA	NO APLICA
NO APLICA	NO APLICA	NO APLICA	NO APLICA	NO APLICA	NO APLICA
NO APLICA	NO APLICA	NO APLICA	NO APLICA	NO APLICA	NO APLICA

N185-ELIMINADO 120

Contraloría Tlajomulco

Contraloría Municipal

Gobierno Municipal de Tlajomulco de Zúñiga 2018-2021

ENTREGA Y RECEPCIÓN

ADMINISTRACIÓN PÚBLICA MUNICIPAL 2018-2021

Tlajomulco

RELACIÓN DE SELLOS OFICIALES | **ANEXO 6.C**

DEPENDENCIA: DIRECCION GRAL DE AGUA POTABLE Y SANEAMIENTO / JEFATURA DE FUENTES DE AGUA

HOJA __1___ DE __1__

01/10/2021

Nº DE SELLO	DEPENDENCIA	LEYENDA DEL SELLO	IMPRESIÓN DEL SELLO
NO APLICA	NO APLICA	NO APLICA	NO APLICA

N186-ELIMINADO 120

108

Contraloría Tlajomulco

Contraloría Municipal

Gobierno Municipal de Tlajomulco de Zúñiga 2018-2021

ENTREGA Y RECEPCIÓN

ADMINISTRACIÓN PÚBLICA MUNICIPAL 2018-2021

Tlajomulco

PÁGINA WEB	ANEXO 6.D

DEPENDENCIA: DIRECCION GRAL DE AGUA POTABLE Y SANEAMIENTO / JEFATURA DE FUENTES DE AGUA

01/10/2021

DIRECCIÓN DE LA PÁGINA	NO APLICA
FECHA DE ALTA	NO APLICA
DIRECCIÓN DE CORREO ELECTRÓNICO	NO APLICA
FECHA DE ALTA	NO APLICA
COMPAÑÍA QUE ADMINISTRA LA PÁGINA	NO APLICA
WEB MASTER	NO APLICA

N187-ELIMINADO 120

Contraloría Municipal
Gobierno Municipal de Tlajomulco de Zúñiga 2018-2021
ENTREGA Y RECEPCIÓN
ADMINISTRACIÓN PÚBLICA MUNICIPAL 2018-2021

Tlajomulco

LIBROS DE ACTAS DE AYUNTAMIENTO	ANEXO 6.E

DEPENDENCIA: DIRECCION GRAL DE AGUA POTABLE Y SANEAMIENTO / JEFATURA DE FUENTES DE AGUA HOJA 1 DE 1

EJERCICIO: 2021 01/10/2021

LIBRO NÚMERO	AÑO	NÚMERO DE ACTAS POR LIBRO	OBSERVACIONES
NO APLICA	NO APLICA	NO APLICA	NO APLICA
NO APLICA	NO APLICA	NO APLICA	NO APLICA
NO APLICA	NO APLICA	NO APLICA	NO APLICA
NO APLICA	NO APLICA	NO APLICA	NO APLICA
NO APLICA	NO APLICA	NO APLICA	NO APLICA
NO APLICA	NO APLICA	NO APLICA	NO APLICA
NO APLICA	NO APLICA	NO APLICA	NO APLICA
NO APLICA	NO APLICA	NO APLICA	NO APLICA
NO APLICA	NO APLICA	NO APLICA	NO APLICA
NO APLICA	NO APLICA	NO APLICA	NO APLICA
NO APLICA	NO APLICA	NO APLICA	NO APLICA
NO APLICA	NO APLICA	NO APLICA	NO APLICA
NO APLICA	NO APLICA	NO APLICA	NO APLICA
NO APLICA	NO APLICA	NO APLICA	NO APLICA
NO APLICA	NO APLICA	NO APLICA	NO APLICA
NO APLICA	NO APLICA	NO APLICA	NO APLICA
NO APLICA	NO APLICA	NO APLICA	NO APLICA
NO APLICA	NO APLICA	NO APLICA	NO APLICA
NO APLICA	NO APLICA	NO APLICA	NO APLICA
NO APLICA	NO APLICA	NO APLICA	NO APLICA
NO APLICA	NO APLICA	NO APLICA	NO APLICA

N188-ELIMINADO 120

Contraloría Tlajomulco

Contraloría Municipal

Gobierno Municipal de Tlajomulco de Zúñiga 2018-2021

ENTREGA Y RECEPCIÓN

ADMINISTRACIÓN PÚBLICA MUNICIPAL 2018-2021

Tlajomulco

ASUNTOS EN TRÁMITE | **ANEXO 6.F**

DEPENDENCIA: DIRECCION GRAL DE AGUA POTABLE Y SANEAMIENTO / JEFATURA DE FUENTES DE AGUA

HOJA: __1__ DE: __1__

01/10/2021

ASUNTO	FECHA	AUTORIDAD QUE CONOCE DEL ASUNTO	AVANCE DEL TRÁMITE	OBSERVACIONES
NO APLICA	NO APLICA	NO APLICA	NO APLICA	NO APLICA
NO APLICA	NO APLICA	NO APLICA	NO APLICA	NO APLICA
NO APLICA	NO APLICA	NO APLICA	NO APLICA	NO APLICA
NO APLICA	NO APLICA	NO APLICA	NO APLICA	NO APLICA
NO APLICA	NO APLICA	NO APLICA	NO APLICA	NO APLICA
NO APLICA	NO APLICA	NO APLICA	NO APLICA	NO APLICA
NO APLICA	NO APLICA	NO APLICA	NO APLICA	NO APLICA
NO APLICA	NO APLICA	NO APLICA	NO APLICA	NO APLICA
NO APLICA	NO APLICA	NO APLICA	NO APLICA	NO APLICA
NO APLICA	NO APLICA	NO APLICA	NO APLICA	NO APLICA
NO APLICA	NO APLICA	NO APLICA	NO APLICA	NO APLICA
NO APLICA	NO APLICA	NO APLICA	NO APLICA	NO APLICA
NO APLICA	NO APLICA	NO APLICA	NO APLICA	NO APLICA
NO APLICA	NO APLICA	NO APLICA	NO APLICA	NO APLICA
NO APLICA	NO APLICA	NO APLICA	NO APLICA	NO APLICA
NO APLICA	NO APLICA	NO APLICA	NO APLICA	NO APLICA
NO APLICA	NO APLICA	NO APLICA	NO APLICA	NO APLICA

N189-ELIMINADO 120

000111

Contraloría Tlajomulco

Contraloría Municipal

Gobierno Municipal de Tlajomulco de Zúñiga 2018-2021

ENTREGA Y RECEPCIÓN

ADMINISTRACIÓN PÚBLICA MUNICIPAL 2018-2021

Tlajomulco

ASUNTOS PENDIENTES | **ANEXO 6.G**

DEPENDENCIA: DIRECCION GRAL DE AGUA POTABLE Y SANEAMIENTO / JEFATURA DE FUENTES DE AGUA HOJA __1___ DE __1___

EJERCICIO: 2021 **01/10/2021**

N°	ASUNTO	RESPONSABLE DEL SEGUIMIENTO	ESTADO QUE GUARDA	TRÁMITE PENDIENTE	PLAZO O VENCIMIENTO	OBSERVACIONES
NO APLICA	NO APLICA	NO APLICA	NO APLICA	NO APLICA	NO APLICA	NO APLICA
NO APLICA	NO APLICA	NO APLICA	NO APLICA	NO APLICA	NO APLICA	NO APLICA
NO APLICA	NO APLICA	NO APLICA	NO APLICA	NO APLICA	NO APLICA	NO APLICA
NO APLICA	NO APLICA	NO APLICA	NO APLICA	NO APLICA	NO APLICA	NO APLICA
NO APLICA	NO APLICA	NO APLICA	NO APLICA	NO APLICA	NO APLICA	NO APLICA
NO APLICA	NO APLICA	NO APLICA	NO APLICA	NO APLICA	NO APLICA	NO APLICA
NO APLICA	NO APLICA	NO APLICA	NO APLICA	NO APLICA	NO APLICA	NO APLICA
NO APLICA	NO APLICA	NO APLICA	NO APLICA	NO APLICA	NO APLICA	NO APLICA
NO APLICA	NO APLICA	NO APLICA	NO APLICA	NO APLICA	NO APLICA	NO APLICA
NO APLICA	NO APLICA	NO APLICA	NO APLICA	NO APLICA	NO APLICA	NO APLICA
NO APLICA	NO APLICA	NO APLICA	NO APLICA	NO APLICA	NO APLICA	NO APLICA

N190-ELIMINADO 120

Contraloría Tlajomulco

Contraloría Municipal

Gobierno Municipal de Tlajomulco de Zúñiga 2018-2021

ENTREGA Y RECEPCIÓN

ADMINISTRACIÓN PÚBLICA MUNICIPAL 2018-2021

Tlajomulco

ESTUDIOS, PROYECTOS Y PROGRAMAS | **ANEXO 6.H**

DEPENDENCIA: DIRECCION GRAL DE AGUA POTABLE Y SANEAMIENTO / JEFATURA DE FUENTES DE AGUA

HOJA 1 DE 1

01/10/2021

NÚMERO DE CONTRATO	NOMBRE DEL ESTUDIO, PROYECTO O PROGRAMA	AMBITO DE APLICACIÓN	ESTATUS	OBSERVACIONES
NO APLICA	NO APLICA	NO APLICA	NO APLICA	NO APLICA
NO APLICA	NO APLICA	NO APLICA	NO APLICA	NO APLICA
NO APLICA	NO APLICA	NO APLICA	NO APLICA	NO APLICA
NO APLICA	NO APLICA	NO APLICA	NO APLICA	NO APLICA
NO APLICA	NO APLICA	NO APLICA	NO APLICA	NO APLICA
NO APLICA	NO APLICA	NO APLICA	NO APLICA	NO APLICA
NO APLICA	NO APLICA	NO APLICA	NO APLICA	NO APLICA
NO APLICA	NO APLICA	NO APLICA	NO APLICA	NO APLICA
NO APLICA	NO APLICA	NO APLICA	NO APLICA	NO APLICA
NO APLICA	NO APLICA	NO APLICA	NO APLICA	NO APLICA
NO APLICA	NO APLICA	NO APLICA	NO APLICA	NO APLICA
NO APLICA	NO APLICA	NO APLICA	NO APLICA	NO APLICA
NO APLICA	NO APLICA	NO APLICA	NO APLICA	NO APLICA
NO APLICA	NO APLICA	NO APLICA	NO APLICA	NO APLICA
NO APLICA	NO APLICA	NO APLICA	NO APLICA	NO APLICA
NO APLICA	NO APLICA	NO APLICA	NO APLICA	NO APLICA
NO APLICA	NO APLICA	NO APLICA	NO APLICA	NO APLICA
NO APLICA	NO APLICA	NO APLICA	NO APLICA	NO APLICA
NO APLICA	NO APLICA	NO APLICA	NO APLICA	NO APLICA

N191-ELIMINADO 120

0113

N192-ELIMINADO 120

MUNICIPIO DE TLAJOMULCO DE ZUÑIGA, JALISCO
ACTA DE ENTREGA Y RECEPCIÓN

JEFATURA DE FUENTES DE AGUA

En cumplimiento a lo señalado en los artículos 3° fracción II, 22, 25, 26 y demás aplicables de la Ley de Entrega-Recepción del estado de Jalisco y sus Municipios, en los artículos 2° fracción I, 9°, 15 y 23 de su Reglamento, y por la Ley General de Responsabilidades Administrativas, y conforme a lo dispuesto por la Ley de Responsabilidades Políticas y Administrativas del Estado de Jalisco, se realiza la presente acta de Entrega-Recepción.----------

---

En el municipio de Tlajomulco de Zúñiga, Jalisco, siendo las 14:10 (catorce horas con diez minutos) del día 05 (cinco) de octubre del año 2021 dos mil veintiuno, estando debidamente constituidos en las oficinas que ocupa la **Dirección General de Agua Potable y Saneamiento del Municipio de Tlajomulco de Zúñiga, Jalisco**, sito en la calle Higuera número 70 (setenta), en la Colonia Centro, código postal 45640 en el Municipio de Tlajomulco de Zúñiga, Jalisco, a efecto de llevar a cabo el acto de **Entrega-Recepción de la Administración 2018-2021**,de los recursos humanos, materiales, financieros, asuntos pendientes, archivos, proyectos, programas de Gobierno y demás documentación e información a cargo del servidor público saliente el **C. José Humberto Don Isidro** y la que a juicio de el deba ser incluida; quien hace entrega formal de la misma y del mencionado cargo al **C. José Julio Agraz en su calidad de Titular de la Dirección de Agua Potable y Saneamiento**, quien recibe la oficina de la **Jefatura de Fuentes de Agua**, con motivo del nombramiento del Presidente Municipal C. Salvador Zamora

N195-ELIMINADO 120

N193-ELIMINADO 120 cargo antes mencionado, así como de los recursos y documentos citados a la fecha de la presente acta.----------

---

De la misma forma se encuentra presente en este acto el **C. Lic. Carlos Iván René Vázquez González en su** ntifica con credencial de elector comisionado para participar en

N196-ELIMINADO 120

Jalisco y sus Municipios y su Reglamento, en cumplimiento a lo dispuesto en la Ley de Entrega-Recepción del Estado de y Administrativas del Estado de Jalisco; ----------

N198-ELIM

Acto seguido y conforme a lo señalado en el artículo 16 fracción IV de la Ley de Entrega Recepción del Estado de Jalisco y sus Municipios y en el numeral 23 fracción III de su Reglamento, el **C. José Humberto Don Isidro**

N194-ELIMINADO 120

Asimismo, el C. **José Julio Agraz en su calidad de Titular de la Dirección de Agua Potable y Saneamiento**, servidor público que recibe y conforme a lo señalado en el artículo 16 fracción IV de la Ley de Entrega Recepción del Estado de Jalisco y sus Municipios y en el artículo 23 fracción III de su Reglamento, designa como testigo a la **C. Yolanda Medina Molina**, quien se identifica con credencial para votar expedida por el Instituto Nacional

N197-ELIMINADO 120

114

N199-ELIMINADO 120

Acreditadas las personalidades con que comparecen los participantes en esta diligencia, se procede en los términos de la Ley e Entrega-Recepción del Estado de Jalisco y sus Municipios así como de su reglamento, a la Entrega-Recepción de los recursos humanos, materiales, financieros, asuntos pendientes, archivos, proyectos, programas de Gobierno y demás documentos asignados para el ejercicio de sus atribuciones legales y competencia de la **Jefatura de Fuentes de Agua**, por lo que, para estos efectos se entregan en esta acta los formatos, anexos y documentación respectiva, firmando en original conforme a la siguiente relación.----------

---

Jefatura de Fuentes de Agua	FOLIO
1. Expediente financiero y presupuestal	
1.A Arqueo de Caja	Del Folio 001 - 001
1.B Fondo Fijo de Caja	Del Folio 002 - 002
1.C Bancos Cuentas de cheque	Del Folio 003 - 003
1.D Inversiones	Del Folio 004 - 004
1.E Deudores Diversos	Del Folio 005 - 005
1.F Acreedores Diversos	Del Folio 006 - 006
1.G Estado que guarda la entrega de la cuenta pública y de los informes semestrales al a Auditoria Superior del Estado de Jalisco	Del Folio 007 - 007
1.H Prestamos de la Deuda Pública	Del Folio 008 - 008
1.I Arrendamiento Financiero	Del Folio 009 - 009
1.J Proveedores y Contratistas por pagar	Del Folio 010 - 010
2. Expediente Patrimonial	
2.A Inventario de Bienes Muebles	Del Folio 011 -012
2.B Inventario de Bienes Inmuebles	Del Folio 013-013
2.C Inventario de Vehículos	Del Folio 014-014
2.D Inventario de armamento, balística y equipo de seguridad	Del Folio 015-015
2.E Equipos de cómputo	Del Folio 016-018
2.F Software	Del Folio 019-019
2.G Material Bibliográfico	Del Folio 020-020
2.H Formas Valoradas y/o recibos	Del Folio 021-021
2. I Inventario de Bienes Muebles e Inmuebles en comodato	Del Folio 022-022
2. J Inventario de bienes de consumo	Del Folio 023-023
3. Expediente de Recursos Humanos	
3.A Plantilla de Personal	Del Folio 024-029
3.B Sueldos, prestaciones adeudadas a los servidores públicos	Del Folio 030-030
3.C Relación de liquidaciones laborales	Del Folio 031-031
3.D Juicios laborales vigentes	Del Folio 032-032
4. Expediente Fiscal	
4.A Padrones Fiscales	Del Folio 033-033
4.B Relación de Rezagos por Multas	Del Folio 034-034
4.C Obligaciones fiscales ante la autoridad federal y estatal	Del Folio 035-035
5. Expediente de Obra Pública	
5.A Urbanizaciones – para el caso de fraccionamientos o acciones torizadas, de acuerdo a la Ley de Desarrollo Urbano,	Del Folio 036-036

N200-ELIMINADO 120

N201-ELI

N202-ELIMINADO 120

Atento a lo dispuesto en el artículo noveno transitorio del Código urbano del Estado de Jalisco	
5.B1 Relación de obras por contrato	Del Folio 037-037
5.B2 Relación de obras por contrato 2-3	Del Folio 038-038
5.B3 Relación de obras por contrato 3-3	Del Folio 039-039
5.C1 Relación de obras por administración	Del Folio 040-040
5.C2 Relación de obras por administración	Del Folio 041-041
5.C3 Relación de obras por administración	Del Folio 042-042
5.D Relación de expedientes técnicos de obras en proceso	Del Folio 043-043
5.E Relación de Actas de Entrega-Recepción de obras terminadas y/o urbanizaciones	Del Folio 044-044
6. Expedientes Diversos	
6.A Contratos vigentes, entidades públicas y privadas	Del Folio 045-045
6.B Documentación Oficial	Del Folio 046-054
6.C Relación de Sellos oficiales	Del Folio 055-055
6.D Página Web	Del Folio 056-056
6.E Libros de Actas de Ayuntamiento	Del Folio 057-057
6.F Asuntos en trámite	Del Folio 058-058
6.G Asuntos pendientes	Del Folio 059-059
6.H Estudios, Proyectos y Programas	Del Folio 060-060

Los formatos y documentos anexos que se mencionan son parte integral de la presente acta y se firman en todas sus fojas para los efectos legales a que haya lugar.----------

El **C. José Humberto Don Isidro**, servidor público saliente, de conformidad a lo dispuesto por los artículos 1°, 2°, 6 fracción II, 8°, 9°, 11, 12, 16, 20, 21, 22, 25 y 30 de la Ley de Entrega-Recepción del Estado de Jalisco y sus Municipios y por los artículos 1°, 2° fracciones I, IX, XI y XII, 7°, 8° fracción II, 9°, 10, 15, 16, 23 y 32 de su Reglamento, bajo protesta de decir verdad, manifiesta haber preparado, integrado y detallado con veracidad y sin omisión alguna toda la información y documentación respecto de los recursos humanos, materiales, financieros, documentos y demás información generada en el ejercicio de sus funciones, como **Jefe de la Jefatura de Fuentes de Agua,** así como haber proporcionado todos los elementos necesarios para la formulación de la presente acta, misma que fue advertida en los términos previstos por el artículo 168 fracciones I y II del Código Penal del Estado de Jalisco, para quienes declaren con falsedad, en un acto oficial y ante autoridad competente.----------

N203-ELIMINADO 120

Se hace saber al **C. José Humberto Don Isidro**, servidor público saliente que la presente acta de entrega no implic liberación alguna de responsabilidades que pudieran llegarse a determinar con posterioridad por la autorida competente, con motivo del desempeño de su cargo.----------

N204-ELIMIN

El **C. José Julio Agraz en su calidad de Titular de la Dirección de Agua Potable y Saneamiento**, e cumplimiento a los artículos 1°, 2°, 3° fracción II, 9, 10, 11, 12, 16, 21, 22, 25 y 30 de la Ley de Entrega-Recepció del Estado de Jalisco y sus Municipios y a los artículos 1°, 2° fracciones I, IX y XI, 7°, 9°, 11, 15, 16, 23 y 32 de s Reglamento, recibe la oficina de la **Jefatura de Fuentes de Agua,** con las reservas de ley del **C. José Humberto Don Isidro**, servidor público saliente.----------

De igual manera se le hace saber al **C. José Julio Agraz en su calidad de Titular de la Dirección de Agua Potable y Saneamiento**, quién recibe la oficina de la **Jefatura de Fuentes de Agua,** que de conformidad a lo N205-ELIMINADO 120 culo 27 de la Ley de Entrega-Recepción del Estado de Jalisco y sus Municipios y del artículo 20 , debe verificar y validar físicamente el contenido de las fojas de formatos, anexos que forman a presente acta de Entrega-Recepción así como el contenido de la misma, en un término no mayor hábiles contados a partir del presente acto de entrega-recepción y en su caso proceder conforme al

artículo 28 de la citada ley y del artículo 21 de su Reglamento.----------
---

Por su parte el **C. José Humberto Don Isidro**, servidor público saliente, deberá realizar las aclaraciones correspondientes proporcionando la información adicional o necesaria, que por cualquier causa se requiera, siempre y cuando la solicitud se realice dentro del plazo, el cual tendrá hasta 05 (cinco) días señalado en los artículos 27, 28 y 29 de Ley de Entrega-Recepción del Estado de Jalisco y sus Municipios y en los artículos 20 y 21 de su Reglamento; para cuyos efectos el servidor público saliente señala como domicilio para oír y recibir notificaciones en la finca descrita en los generales----------
---

En el caso de que una vez concluidos los términos señalados en los artículos 27 y 28 de la Ley de Entrega-Recepción del Estado de Jalisco y sus Municipios y en los artículos 20 y 21 de su Reglamento; no se realicen las aclaraciones o no se entregue por parte del servidor público saliente la información adicional solicitada por parte del servidor público entrante, respecto de alguna irregularidad o inconsistencia detectada con motivo de la verificación y validación física del contenido de la presente acta de Entrega-Recepción y sus formatos y/o anexos, el servidor público entrante deberá hacerla del conocimiento al Organo Interno de Control del Municipio a efecto de proceder conforme a lo señalado en el segundo párrafo del artículo 28 y articulo 30 de la Ley de Entrega-Recepción del Estado de Jalisco y sus Municipios y en el artículo 32 de su Reglamento.----------
---

Acto seguido, el C. **Lic. Carlos Iván Rene Vázquez González en su calidad de Encargado del Despacho del Órgano Interno de Control**, señala a los servidores públicos que intervienen en la presente acta, que tienen derecho al uso de voz, por lo que en este momento se le concede el uso de la palabra.----------
---

En uso de la voz el **C. José Julio Agraz en su calidad de Titular de la Dirección de Agua Potable y Saneamiento,** en su carácter de servidor público que recibe, manifestó no tener nada que declarar.----------
---

En uso de la voz el **C. José Humberto Don Isidro,** en su carácter de servidor público que entrega, manifestó no tener nada que declarar..----------
---

N206-ELIMINADO 120

El C. **Lic. Carlos Iván Rene Vázquez González en su calidad de Encargado del Despacho del Órgano Interno de Control**, que interviene, en el ámbito de su competencia, constata el cumplimiento de las disposiciones contenidas en la Ley de Entrega-Recepción del Estado de Jalisco y sus Municipios y su Reglamento y lo dispuesto en la Ley de Responsabilidades Políticas y Administrativas del Estado de Jalisco, sin existir en este momento manifestación alguna de los servidores públicos que intervienen en la presente acta; asimismo se exhorta a los servidores públicos entrantes y salientes a presentar su Declaración de Situación Patrimonial y de Intereses en los términos que establece la Ley General de Responsabilidades Administrativas y en lo dispuesto en la Ley de Responsabilidades Políticas y Administrativas del Estado de Jalisco ----------
---

N207-ELIM

Previa lectura de la presente y no habiendo más hechos que hacer constar se da por concluida el Acta de Entrega-Recepción de la **Jefatura de Fuentes de Agua**, siendo las 14:40 (catorce horas con cuarenta minutos) del día 05 (cinco) de octubre del 2021 (dos mil veintiuno), firmando esta Acta de Entrega-Recepción para constancia, en todas sus fojas y al calce, los que en ella intervinieron y quisieron hacerlo, imprimiéndose la misma en 03 (tres) tantos, entregando un ejemplar firmado al servidor público saliente, otro al servidor público que recibe y el ejemplar restante al representante del Organo Interno de Control del Municipio. ----------
---
---------- ----------
---------- **CONSTE** ----------

N208-ELIMINADO 120

N209-ELIMINADO 120

Esta hoja de firmas pertenece al Acta de Entrega y Recepción de la **Jefatura de Fuentes de Agua**, del Municipio de Tlajomulco de Zúñiga, Jalisco, de fecha 05 (cinco) de octubre del 2021 (dos mil veintiuno).

El presente documento contiene información de carácter **CONFIDENCIAL** de conformidad a lo establecido en el Art. 21 de la Ley de Transparencia y Acceso a la Información Pública del Estado de Jalisco y sus Municipios, Así como lo establecido en el Art.3 Fracción IX y X de la Ley de Protección de Datos en Posesión de Sujeto Obligado del Estado de Jalisco y sus Municipios. Los datos personales no pueden ser utilizados para finalidades distintas a las que motivaron su obtención, para efecto de trasferir los mismos se requiere autorización de su titular, salvo los casos previstos en el Art. 75 de la Ley de Protección de Datos en Posesión de Sujetos Obligados del Estado de Jalisco y sus Municipios.

N210-ELIMINADO 120

FUNDAMENTO LEGAL

1.- ELIMINADO INFORMACION CONFIDENCIAL, por ser considerado como información confidencial de conformidad con el Artículo 3.2 fracción II inciso a) de la LTAIPEJM y con LEY DE TRANSPARENCIA

2.- ELIMINADO INFORMACION CONFIDENCIAL, por ser considerado como información confidencial de conformidad con el Artículo 3.2 fracción II inciso a) de la LTAIPEJM y con LEY DE TRANSPARENCIA

3.- ELIMINADO INFORMACION CONFIDENCIAL, por ser considerado como información confidencial de conformidad con el Artículo 3.2 fracción II inciso a) de la LTAIPEJM y con LEY DE TRANSPARENCIA

4.- ELIMINADO INFORMACION CONFIDENCIAL, por ser considerado como información confidencial de conformidad con el Artículo 3.2 fracción II inciso a) de la LTAIPEJM y con LEY DE TRANSPARENCIA

5.- ELIMINADO INFORMACION CONFIDENCIAL, por ser considerado como información confidencial de conformidad con el Artículo 3.2 fracción II inciso a) de la LTAIPEJM y con LEY DE TRANSPARENCIA

6.- ELIMINADO INFORMACION CONFIDENCIAL, por ser considerado como información confidencial de conformidad con el Artículo 3.2 fracción II inciso a) de la LTAIPEJM y con LEY DE TRANSPARENCIA

7.- ELIMINADO INFORMACION CONFIDENCIAL, por ser considerado como información confidencial de conformidad con el Artículo 3.2 fracción II inciso a) de la LTAIPEJM y con LEY DE TRANSPARENCIA

8.- ELIMINADO INFORMACION CONFIDENCIAL, por ser considerado como información confidencial de conformidad con el Artículo 3.2 fracción II inciso a) de la LTAIPEJM y con LEY DE TRANSPARENCIA

9.- ELIMINADO INFORMACION CONFIDENCIAL, por ser considerado como información confidencial de conformidad con el Artículo 3.2 fracción II inciso a) de la LTAIPEJM y con LEY DE TRANSPARENCIA

10.- ELIMINADO INFORMACION CONFIDENCIAL, por ser considerado como información confidencial de conformidad con el Artículo 3.2 fracción II inciso a) de la LTAIPEJM y con LEY DE TRANSPARENCIA

11.- ELIMINADO INFORMACION CONFIDENCIAL, por ser considerado como información confidencial de conformidad con el Artículo 3.2 fracción II inciso a) de la LTAIPEJM y con LEY DE TRANSPARENCIA

12.- ELIMINADO INFORMACION CONFIDENCIAL, por ser considerado como información confidencial de conformidad con el Artículo 3.2 fracción II inciso a) de la LTAIPEJM y con LEY DE TRANSPARENCIA

13.- ELIMINADO INFORMACION CONFIDENCIAL, por ser considerado como información confidencial de conformidad con el Artículo 3.2 fracción II inciso a) de la LTAIPEJM y con LEY DE TRANSPARENCIA

14.- ELIMINADO INFORMACION CONFIDENCIAL, por ser considerado como información confidencial de conformidad con el Artículo 3.2 fracción II inciso a) de la LTAIPEJM y con LEY DE TRANSPARENCIA

15.- ELIMINADO INFORMACION CONFIDENCIAL, por ser considerado como información confidencial de conformidad con el Artículo 3.2 fracción II inciso a) de la LTAIPEJM y con LEY DE TRANSPARENCIA

16.- ELIMINADO INFORMACION CONFIDENCIAL, por ser considerado como información confidencial de conformidad con el Artículo 3.2 fracción II inciso a) de la LTAIPEJM y con LEY DE TRANSPARENCIA

17.- ELIMINADO INFORMACION CONFIDENCIAL, por ser considerado como información confidencial de conformidad con el Artículo 3.2 fracción II inciso a) de la LTAIPEJM y con LEY DE TRANSPARENCIA

18.- ELIMINADO INFORMACION CONFIDENCIAL, por ser considerado como información confidencial de conformidad con el Artículo 3.2 fracción II inciso a) de la LTAIPEJM y con LEY DE TRANSPARENCIA

Realizada con el programa TEST DATA, Generador de Versiones Públicas, desarrollado por el Gobierno Municipal de Guadalajara y con la colaboración del Instituto de Transparencia, Información Pública y Protección de Datos Personales del Estado de Jalisco.

FUNDAMENTO LEGAL

19.- ELIMINADO INFORMACION CONFIDENCIAL, por ser considerado como información confidencial de conformidad con el Artículo 3.2 fracción II inciso a) de la LTAIPEJM y con LEY DE TRANSPARENCIA

20.- ELIMINADO INFORMACION CONFIDENCIAL, por ser considerado como información confidencial de conformidad con el Artículo 3.2 fracción II inciso a) de la LTAIPEJM y con LEY DE TRANSPARENCIA

21.- ELIMINADO INFORMACION CONFIDENCIAL, por ser considerado como información confidencial de conformidad con el Artículo 3.2 fracción II inciso a) de la LTAIPEJM y con LEY DE TRANSPARENCIA

22.- ELIMINADO INFORMACION CONFIDENCIAL, por ser considerado como información confidencial de conformidad con el Artículo 3.2 fracción II inciso a) de la LTAIPEJM y con LEY DE TRANSPARENCIA

23.- ELIMINADO INFORMACION CONFIDENCIAL, por ser considerado como información confidencial de conformidad con el Artículo 3.2 fracción II inciso a) de la LTAIPEJM y con LEY DE TRANSPARENCIA

24.- ELIMINADO INFORMACION CONFIDENCIAL, por ser considerado como información confidencial de conformidad con el Artículo 3.2 fracción II inciso a) de la LTAIPEJM y con LEY DE TRANSPARENCIA

25.- ELIMINADO INFORMACION CONFIDENCIAL, por ser considerado como información confidencial de conformidad con el Artículo 3.2 fracción II inciso a) de la LTAIPEJM y con LEY DE TRANSPARENCIA

26.- ELIMINADO INFORMACION CONFIDENCIAL, por ser considerado como información confidencial de conformidad con el Artículo 3.2 fracción II inciso a) de la LTAIPEJM y con LEY DE TRANSPARENCIA

27.- ELIMINADO INFORMACION CONFIDENCIAL, por ser considerado como información confidencial de conformidad con el Artículo 3.2 fracción II inciso a) de la LTAIPEJM y con LEY DE TRANSPARENCIA

28.- ELIMINADO INFORMACION CONFIDENCIAL, por ser considerado como información confidencial de conformidad con el Artículo 3.2 fracción II inciso a) de la LTAIPEJM y con LEY DE TRANSPARENCIA

29.- ELIMINADO INFORMACION CONFIDENCIAL, por ser considerado como información confidencial de conformidad con el Artículo 3.2 fracción II inciso a) de la LTAIPEJM y con LEY DE TRANSPARENCIA

30.- ELIMINADO INFORMACION CONFIDENCIAL, por ser considerado como información confidencial de conformidad con el Artículo 3.2 fracción II inciso a) de la LTAIPEJM y con LEY DE TRANSPARENCIA

31.- ELIMINADO INFORMACION CONFIDENCIAL, por ser considerado como información confidencial de conformidad con el Artículo 3.2 fracción II inciso a) de la LTAIPEJM y con LEY DE TRANSPARENCIA

32.- ELIMINADO INFORMACION CONFIDENCIAL, por ser considerado como información confidencial de conformidad con el Artículo 3.2 fracción II inciso a) de la LTAIPEJM y con LEY DE TRANSPARENCIA

33.- ELIMINADO INFORMACION CONFIDENCIAL, por ser considerado como información confidencial de conformidad con el Artículo 3.2 fracción II inciso a) de la LTAIPEJM y con LEY DE TRANSPARENCIA

34.- ELIMINADO INFORMACION CONFIDENCIAL, por ser considerado como información confidencial de conformidad con el Artículo 3.2 fracción II inciso a) de la LTAIPEJM y con LEY DE TRANSPARENCIA

35.- ELIMINADO INFORMACION CONFIDENCIAL, por ser considerado como información confidencial de conformidad con el Artículo 3.2 fracción II inciso a) de la LTAIPEJM y con LEY DE TRANSPARENCIA

36.- ELIMINADO INFORMACION CONFIDENCIAL, por ser considerado como información confidencial de conformidad con el

Realizada con el programa TEST DATA, Generador de Versiones Públicas, desarrollado por el Gobierno Municipal de Guadalajara y con la colaboración del Instituto de Transparencia, Información Pública y Protección de Datos Personales del Estado de Jalisco.

FUNDAMENTO LEGAL

Artículo 3.2 fracción II inciso a) de la LTAIPEJM y con LEY DE TRANSPARENCIA

37.- ELIMINADO INFORMACION CONFIDENCIAL, por ser considerado como información confidencial de conformidad con el Artículo 3.2 fracción II inciso a) de la LTAIPEJM y con LEY DE TRANSPARENCIA

38.- ELIMINADO INFORMACION CONFIDENCIAL, por ser considerado como información confidencial de conformidad con el Artículo 3.2 fracción II inciso a) de la LTAIPEJM y con LEY DE TRANSPARENCIA

39.- ELIMINADO INFORMACION CONFIDENCIAL, por ser considerado como información confidencial de conformidad con el Artículo 3.2 fracción II inciso a) de la LTAIPEJM y con LEY DE TRANSPARENCIA

40.- ELIMINADO INFORMACION CONFIDENCIAL, por ser considerado como información confidencial de conformidad con el Artículo 3.2 fracción II inciso a) de la LTAIPEJM y con LEY DE TRANSPARENCIA

41.- ELIMINADO INFORMACION CONFIDENCIAL, por ser considerado como información confidencial de conformidad con el Artículo 3.2 fracción II inciso a) de la LTAIPEJM y con LEY DE TRANSPARENCIA

42.- ELIMINADO INFORMACION CONFIDENCIAL, por ser considerado como información confidencial de conformidad con el Artículo 3.2 fracción II inciso a) de la LTAIPEJM y con LEY DE TRANSPARENCIA

43.- ELIMINADO INFORMACION CONFIDENCIAL, por ser considerado como información confidencial de conformidad con el Artículo 3.2 fracción II inciso a) de la LTAIPEJM y con LEY DE TRANSPARENCIA

44.- ELIMINADO INFORMACION CONFIDENCIAL, por ser considerado como información confidencial de conformidad con el Artículo 3.2 fracción II inciso a) de la LTAIPEJM y con LEY DE TRANSPARENCIA

45.- ELIMINADO INFORMACION CONFIDENCIAL, por ser considerado como información confidencial de conformidad con el Artículo 3.2 fracción II inciso a) de la LTAIPEJM y con LEY DE TRANSPARENCIA

46.- ELIMINADO INFORMACION CONFIDENCIAL, por ser considerado como información confidencial de conformidad con el Artículo 3.2 fracción II inciso a) de la LTAIPEJM y con LEY DE TRANSPARENCIA

47.- ELIMINADO INFORMACION CONFIDENCIAL, por ser considerado como información confidencial de conformidad con el Artículo 3.2 fracción II inciso a) de la LTAIPEJM y con LEY DE TRANSPARENCIA

48.- ELIMINADO INFORMACION CONFIDENCIAL, por ser considerado como información confidencial de conformidad con el Artículo 3.2 fracción II inciso a) de la LTAIPEJM y con LEY DE TRANSPARENCIA

49.- ELIMINADO INFORMACION CONFIDENCIAL, por ser considerado como información confidencial de conformidad con el Artículo 3.2 fracción II inciso a) de la LTAIPEJM y con LEY DE TRANSPARENCIA

50.- ELIMINADO INFORMACION CONFIDENCIAL, por ser considerado como información confidencial de conformidad con el Artículo 3.2 fracción II inciso a) de la LTAIPEJM y con LEY DE TRANSPARENCIA

51.- ELIMINADO INFORMACION CONFIDENCIAL, por ser considerado como información confidencial de conformidad con el Artículo 3.2 fracción II inciso a) de la LTAIPEJM y con LEY DE TRANSPARENCIA

52.- ELIMINADO INFORMACION CONFIDENCIAL, por ser considerado como información confidencial de conformidad con el Artículo 3.2 fracción II inciso a) de la LTAIPEJM y con LEY DE TRANSPARENCIA

53.- ELIMINADO INFORMACION CONFIDENCIAL, por ser considerado como información confidencial de conformidad con el Artículo 3.2 fracción II inciso a) de la LTAIPEJM y con LEY DE TRANSPARENCIA

Realizada con el programa TEST DATA, Generador de Versiones Públicas, desarrollado por el Gobierno Municipal de Guadalajara y con la colaboración del Instituto de Transparencia, Información Pública y Protección de Datos Personales del Estado de Jalisco.

FUNDAMENTO LEGAL

54.- ELIMINADO INFORMACION CONFIDENCIAL, por ser considerado como información confidencial de conformidad con el Artículo 3.2 fracción II inciso a) de la LTAIPEJM y con LEY DE TRANSPARENCIA

55.- ELIMINADO INFORMACION CONFIDENCIAL, por ser considerado como información confidencial de conformidad con el Artículo 3.2 fracción II inciso a) de la LTAIPEJM y con LEY DE TRANSPARENCIA

56.- ELIMINADO INFORMACION CONFIDENCIAL, por ser considerado como información confidencial de conformidad con el Artículo 3.2 fracción II inciso a) de la LTAIPEJM y con LEY DE TRANSPARENCIA

57.- ELIMINADO INFORMACION CONFIDENCIAL, por ser considerado como información confidencial de conformidad con el Artículo 3.2 fracción II inciso a) de la LTAIPEJM y con LEY DE TRANSPARENCIA

58.- ELIMINADO INFORMACION CONFIDENCIAL, por ser considerado como información confidencial de conformidad con el Artículo 3.2 fracción II inciso a) de la LTAIPEJM y con LEY DE TRANSPARENCIA

59.- ELIMINADO INFORMACION CONFIDENCIAL, por ser considerado como información confidencial de conformidad con el Artículo 3.2 fracción II inciso a) de la LTAIPEJM y con LEY DE TRANSPARENCIA

60.- ELIMINADO INFORMACION CONFIDENCIAL, por ser considerado como información confidencial de conformidad con el Artículo 3.2 fracción II inciso a) de la LTAIPEJM y con LEY DE TRANSPARENCIA

61.- ELIMINADO INFORMACION CONFIDENCIAL, por ser considerado como información confidencial de conformidad con el Artículo 3.2 fracción II inciso a) de la LTAIPEJM y con LEY DE TRANSPARENCIA

62.- ELIMINADO INFORMACION CONFIDENCIAL, por ser considerado como información confidencial de conformidad con el Artículo 3.2 fracción II inciso a) de la LTAIPEJM y con LEY DE TRANSPARENCIA

63.- ELIMINADO INFORMACION CONFIDENCIAL, por ser considerado como información confidencial de conformidad con el Artículo 3.2 fracción II inciso a) de la LTAIPEJM y con LEY DE TRANSPARENCIA

64.- ELIMINADO INFORMACION CONFIDENCIAL, por ser considerado como información confidencial de conformidad con el Artículo 3.2 fracción II inciso a) de la LTAIPEJM y con LEY DE TRANSPARENCIA

65.- ELIMINADO INFORMACION CONFIDENCIAL, por ser considerado como información confidencial de conformidad con el Artículo 3.2 fracción II inciso a) de la LTAIPEJM y con LEY DE TRANSPARENCIA

66.- ELIMINADO INFORMACION CONFIDENCIAL, por ser considerado como información confidencial de conformidad con el Artículo 3.2 fracción II inciso a) de la LTAIPEJM y con LEY DE TRANSPARENCIA

67.- ELIMINADO INFORMACION CONFIDENCIAL, por ser considerado como información confidencial de conformidad con el Artículo 3.2 fracción II inciso a) de la LTAIPEJM y con LEY DE TRANSPARENCIA

68.- ELIMINADO INFORMACION CONFIDENCIAL, por ser considerado como información confidencial de conformidad con el Artículo 3.2 fracción II inciso a) de la LTAIPEJM y con LEY DE TRANSPARENCIA

69.- ELIMINADO INFORMACION CONFIDENCIAL, por ser considerado como información confidencial de conformidad con el Artículo 3.2 fracción II inciso a) de la LTAIPEJM y con LEY DE TRANSPARENCIA

70.- ELIMINADO INFORMACION CONFIDENCIAL, por ser considerado como información confidencial de conformidad con el Artículo 3.2 fracción II inciso a) de la LTAIPEJM y con LEY DE TRANSPARENCIA

71.- ELIMINADO INFORMACION CONFIDENCIAL, por ser considerado como información confidencial de conformidad con el Artículo 3.2 fracción II inciso a) de la LTAIPEJM y con LEY DE TRANSPARENCIA

Realizada con el programa TEST DATA, Generador de Versiones Públicas, desarrollado por el Gobierno Municipal de Guadalajara y con la colaboración del Instituto de Transparencia, Información Pública y Protección de Datos Personales del Estado de Jalisco.

FUNDAMENTO LEGAL

72.- ELIMINADO INFORMACION CONFIDENCIAL, por ser considerado como información confidencial de conformidad con el Artículo 3.2 fracción II inciso a) de la LTAIPEJM y con LEY DE TRANSPARENCIA

73.- ELIMINADO INFORMACION CONFIDENCIAL, por ser considerado como información confidencial de conformidad con el Artículo 3.2 fracción II inciso a) de la LTAIPEJM y con LEY DE TRANSPARENCIA

74.- ELIMINADO INFORMACION CONFIDENCIAL, por ser considerado como información confidencial de conformidad con el Artículo 3.2 fracción II inciso a) de la LTAIPEJM y con LEY DE TRANSPARENCIA

75.- ELIMINADO INFORMACION CONFIDENCIAL, por ser considerado como información confidencial de conformidad con el Artículo 3.2 fracción II inciso a) de la LTAIPEJM y con LEY DE TRANSPARENCIA

76.- ELIMINADO INFORMACION CONFIDENCIAL, por ser considerado como información confidencial de conformidad con el Artículo 3.2 fracción II inciso a) de la LTAIPEJM y con LEY DE TRANSPARENCIA

77.- ELIMINADO INFORMACION CONFIDENCIAL, por ser considerado como información confidencial de conformidad con el Artículo 3.2 fracción II inciso a) de la LTAIPEJM y con LEY DE TRANSPARENCIA

78.- ELIMINADO INFORMACION CONFIDENCIAL, por ser considerado como información confidencial de conformidad con el Artículo 3.2 fracción II inciso a) de la LTAIPEJM y con LEY DE TRANSPARENCIA

79.- ELIMINADO INFORMACION CONFIDENCIAL, por ser considerado como información confidencial de conformidad con el Artículo 3.2 fracción II inciso a) de la LTAIPEJM y con LEY DE TRANSPARENCIA

80.- ELIMINADO INFORMACION CONFIDENCIAL, por ser considerado como información confidencial de conformidad con el Artículo 3.2 fracción II inciso a) de la LTAIPEJM y con LEY DE TRANSPARENCIA

81.- ELIMINADO INFORMACION CONFIDENCIAL, por ser considerado como información confidencial de conformidad con el Artículo 3.2 fracción II inciso a) de la LTAIPEJM y con LEY DE TRANSPARENCIA

82.- ELIMINADO INFORMACION CONFIDENCIAL, por ser considerado como información confidencial de conformidad con el Artículo 3.2 fracción II inciso a) de la LTAIPEJM y con LEY DE TRANSPARENCIA

83.- ELIMINADO INFORMACION CONFIDENCIAL, por ser considerado como información confidencial de conformidad con el Artículo 3.2 fracción II inciso a) de la LTAIPEJM y con LEY DE TRANSPARENCIA

84.- ELIMINADO INFORMACION CONFIDENCIAL, por ser considerado como información confidencial de conformidad con el Artículo 3.2 fracción II inciso a) de la LTAIPEJM y con LEY DE TRANSPARENCIA

85.- ELIMINADO INFORMACION CONFIDENCIAL, por ser considerado como información confidencial de conformidad con el Artículo 3.2 fracción II inciso a) de la LTAIPEJM y con LEY DE TRANSPARENCIA

86.- ELIMINADO INFORMACION CONFIDENCIAL, por ser considerado como información confidencial de conformidad con el Artículo 3.2 fracción II inciso a) de la LTAIPEJM y con LEY DE TRANSPARENCIA

87.- ELIMINADO INFORMACION CONFIDENCIAL, por ser considerado como información confidencial de conformidad con el Artículo 3.2 fracción II inciso a) de la LTAIPEJM y con LEY DE TRANSPARENCIA

88.- ELIMINADO INFORMACION CONFIDENCIAL, por ser considerado como información confidencial de conformidad con el Artículo 3.2 fracción II inciso a) de la LTAIPEJM y con LEY DE TRANSPARENCIA

89.- ELIMINADO INFORMACION CONFIDENCIAL, por ser considerado como información confidencial de conformidad con el

Realizada con el programa TEST DATA, Generador de Versiones Públicas, desarrollado por el Gobierno Municipal de Guadalajara y con la colaboración del Instituto de Transparencia, Información Pública y Protección de Datos Personales del Estado de Jalisco.

FUNDAMENTO LEGAL

Artículo 3.2 fracción II inciso a) de la LTAIPEJM y con LEY DE TRANSPARENCIA

90.- ELIMINADO INFORMACION CONFIDENCIAL, por ser considerado como información confidencial de conformidad con el Artículo 3.2 fracción II inciso a) de la LTAIPEJM y con LEY DE TRANSPARENCIA

91.- ELIMINADO INFORMACION CONFIDENCIAL, por ser considerado como información confidencial de conformidad con el Artículo 3.2 fracción II inciso a) de la LTAIPEJM y con LEY DE TRANSPARENCIA

92.- ELIMINADO INFORMACION CONFIDENCIAL, por ser considerado como información confidencial de conformidad con el Artículo 3.2 fracción II inciso a) de la LTAIPEJM y con LEY DE TRANSPARENCIA

93.- ELIMINADO INFORMACION CONFIDENCIAL, por ser considerado como información confidencial de conformidad con el Artículo 3.2 fracción II inciso a) de la LTAIPEJM y con LEY DE TRANSPARENCIA

94.- ELIMINADO INFORMACION CONFIDENCIAL, por ser considerado como información confidencial de conformidad con el Artículo 3.2 fracción II inciso a) de la LTAIPEJM y con LEY DE TRANSPARENCIA

95.- ELIMINADO INFORMACION CONFIDENCIAL, por ser considerado como información confidencial de conformidad con el Artículo 3.2 fracción II inciso a) de la LTAIPEJM y con LEY DE TRANSPARENCIA

96.- ELIMINADO INFORMACION CONFIDENCIAL, por ser considerado como información confidencial de conformidad con el Artículo 3.2 fracción II inciso a) de la LTAIPEJM y con LEY DE TRANSPARENCIA

97.- ELIMINADO INFORMACION CONFIDENCIAL, por ser considerado como información confidencial de conformidad con el Artículo 3.2 fracción II inciso a) de la LTAIPEJM y con LEY DE TRANSPARENCIA

98.- ELIMINADO INFORMACION CONFIDENCIAL, por ser considerado como información confidencial de conformidad con el Artículo 3.2 fracción II inciso a) de la LTAIPEJM y con LEY DE TRANSPARENCIA

99.- ELIMINADO INFORMACION CONFIDENCIAL, por ser considerado como información confidencial de conformidad con el Artículo 3.2 fracción II inciso a) de la LTAIPEJM y con LEY DE TRANSPARENCIA

100.- ELIMINADO INFORMACION CONFIDENCIAL, por ser considerado como información confidencial de conformidad con el Artículo 3.2 fracción II inciso a) de la LTAIPEJM y con LEY DE TRANSPARENCIA

101.- ELIMINADO INFORMACION CONFIDENCIAL, por ser considerado como información confidencial de conformidad con el Artículo 3.2 fracción II inciso a) de la LTAIPEJM y con LEY DE TRANSPARENCIA

102.- ELIMINADO INFORMACION CONFIDENCIAL, por ser considerado como información confidencial de conformidad con el Artículo 3.2 fracción II inciso a) de la LTAIPEJM y con LEY DE TRANSPARENCIA

103.- ELIMINADO INFORMACION CONFIDENCIAL, por ser considerado como información confidencial de conformidad con el Artículo 3.2 fracción II inciso a) de la LTAIPEJM y con LEY DE TRANSPARENCIA

104.- ELIMINADO INFORMACION CONFIDENCIAL, por ser considerado como información confidencial de conformidad con el Artículo 3.2 fracción II inciso a) de la LTAIPEJM y con LEY DE TRANSPARENCIA

105.- ELIMINADO INFORMACION CONFIDENCIAL, por ser considerado como información confidencial de conformidad con el Artículo 3.2 fracción II inciso a) de la LTAIPEJM y con LEY DE TRANSPARENCIA

106.- ELIMINADO INFORMACION CONFIDENCIAL, por ser considerado como información confidencial de conformidad con el Artículo 3.2 fracción II inciso a) de la LTAIPEJM y con LEY DE TRANSPARENCIA

Realizada con el programa TEST DATA, Generador de Versiones Públicas, desarrollado por el Gobierno Municipal de Guadalajara y con la colaboración del Instituto de Transparencia, Información Pública y Protección de Datos Personales del Estado de Jalisco.

FUNDAMENTO LEGAL

107.- ELIMINADO INFORMACION CONFIDENCIAL, por ser considerado como información confidencial de conformidad con el Artículo 3.2 fracción II inciso a) de la LTAIPEJM y con LEY DE TRANSPARENCIA

108.- ELIMINADO INFORMACION CONFIDENCIAL, por ser considerado como información confidencial de conformidad con el Artículo 3.2 fracción II inciso a) de la LTAIPEJM y con LEY DE TRANSPARENCIA

109.- ELIMINADO INFORMACION CONFIDENCIAL, por ser considerado como información confidencial de conformidad con el Artículo 3.2 fracción II inciso a) de la LTAIPEJM y con LEY DE TRANSPARENCIA

110.- ELIMINADO INFORMACION CONFIDENCIAL, por ser considerado como información confidencial de conformidad con el Artículo 3.2 fracción II inciso a) de la LTAIPEJM y con LEY DE TRANSPARENCIA

111.- ELIMINADO INFORMACION CONFIDENCIAL, por ser considerado como información confidencial de conformidad con el Artículo 3.2 fracción II inciso a) de la LTAIPEJM y con LEY DE TRANSPARENCIA

112.- ELIMINADO INFORMACION CONFIDENCIAL, por ser considerado como información confidencial de conformidad con el Artículo 3.2 fracción II inciso a) de la LTAIPEJM y con LEY DE TRANSPARENCIA

113.- ELIMINADO INFORMACION CONFIDENCIAL, por ser considerado como información confidencial de conformidad con el Artículo 3.2 fracción II inciso a) de la LTAIPEJM y con LEY DE TRANSPARENCIA

114.- ELIMINADO INFORMACION CONFIDENCIAL, por ser considerado como información confidencial de conformidad con el Artículo 3.2 fracción II inciso a) de la LTAIPEJM y con LEY DE TRANSPARENCIA

115.- ELIMINADO INFORMACION CONFIDENCIAL, por ser considerado como información confidencial de conformidad con el Artículo 3.2 fracción II inciso a) de la LTAIPEJM y con LEY DE TRANSPARENCIA

116.- ELIMINADO INFORMACION CONFIDENCIAL, por ser considerado como información confidencial de conformidad con el Artículo 3.2 fracción II inciso a) de la LTAIPEJM y con LEY DE TRANSPARENCIA

117.- ELIMINADO INFORMACION CONFIDENCIAL, por ser considerado como información confidencial de conformidad con el Artículo 3.2 fracción II inciso a) de la LTAIPEJM y con LEY DE TRANSPARENCIA

118.- ELIMINADO INFORMACION CONFIDENCIAL, por ser considerado como información confidencial de conformidad con el Artículo 3.2 fracción II inciso a) de la LTAIPEJM y con LEY DE TRANSPARENCIA

119.- ELIMINADO INFORMACION CONFIDENCIAL, por ser considerado como información confidencial de conformidad con el Artículo 3.2 fracción II inciso a) de la LTAIPEJM y con LEY DE TRANSPARENCIA

120.- ELIMINADO INFORMACION CONFIDENCIAL, por ser considerado como información confidencial de conformidad con el Artículo 3.2 fracción II inciso a) de la LTAIPEJM y con LEY DE TRANSPARENCIA

121.- ELIMINADO INFORMACION CONFIDENCIAL, por ser considerado como información confidencial de conformidad con el Artículo 3.2 fracción II inciso a) de la LTAIPEJM y con LEY DE TRANSPARENCIA

122.- ELIMINADO INFORMACION CONFIDENCIAL, por ser considerado como información confidencial de conformidad con el Artículo 3.2 fracción II inciso a) de la LTAIPEJM y con LEY DE TRANSPARENCIA

123.- ELIMINADO INFORMACION CONFIDENCIAL, por ser considerado como información confidencial de conformidad con el Artículo 3.2 fracción II inciso a) de la LTAIPEJM y con LEY DE TRANSPARENCIA

124.- ELIMINADO INFORMACION CONFIDENCIAL, por ser considerado como información confidencial de conformidad con el Artículo 3.2 fracción II inciso a) de la LTAIPEJM y con LEY DE TRANSPARENCIA

Realizada con el programa TEST DATA, Generador de Versiones Públicas, desarrollado por el Gobierno Municipal de Guadalajara y con la colaboración del Instituto de Transparencia, Información Pública y Protección de Datos Personales del Estado de Jalisco.

FUNDAMENTO LEGAL

125.- ELIMINADO INFORMACION CONFIDENCIAL, por ser considerado como información confidencial de conformidad con el Artículo 3.2 fracción II inciso a) de la LTAIPEJM y con LEY DE TRANSPARENCIA

126.- ELIMINADO INFORMACION CONFIDENCIAL, por ser considerado como información confidencial de conformidad con el Artículo 3.2 fracción II inciso a) de la LTAIPEJM y con LEY DE TRANSPARENCIA

127.- ELIMINADO INFORMACION CONFIDENCIAL, por ser considerado como información confidencial de conformidad con el Artículo 3.2 fracción II inciso a) de la LTAIPEJM y con LEY DE TRANSPARENCIA

128.- ELIMINADO INFORMACION CONFIDENCIAL, por ser considerado como información confidencial de conformidad con el Artículo 3.2 fracción II inciso a) de la LTAIPEJM y con LEY DE TRANSPARENCIA

129.- ELIMINADO INFORMACION CONFIDENCIAL, por ser considerado como información confidencial de conformidad con el Artículo 3.2 fracción II inciso a) de la LTAIPEJM y con LEY DE TRANSPARENCIA

130.- ELIMINADO INFORMACION CONFIDENCIAL, por ser considerado como información confidencial de conformidad con el Artículo 3.2 fracción II inciso a) de la LTAIPEJM y con LEY DE TRANSPARENCIA

131.- ELIMINADO INFORMACION CONFIDENCIAL, por ser considerado como información confidencial de conformidad con el Artículo 3.2 fracción II inciso a) de la LTAIPEJM y con LEY DE TRANSPARENCIA

132.- ELIMINADO INFORMACION CONFIDENCIAL, por ser considerado como información confidencial de conformidad con el Artículo 3.2 fracción II inciso a) de la LTAIPEJM y con LEY DE TRANSPARENCIA

133.- ELIMINADO INFORMACION CONFIDENCIAL, por ser considerado como información confidencial de conformidad con el Artículo 3.2 fracción II inciso a) de la LTAIPEJM y con LEY DE TRANSPARENCIA

134.- ELIMINADO INFORMACION CONFIDENCIAL, por ser considerado como información confidencial de conformidad con el Artículo 3.2 fracción II inciso a) de la LTAIPEJM y con LEY DE TRANSPARENCIA

135.- ELIMINADO INFORMACION CONFIDENCIAL, por ser considerado como información confidencial de conformidad con el Artículo 3.2 fracción II inciso a) de la LTAIPEJM y con LEY DE TRANSPARENCIA

136.- ELIMINADO INFORMACION CONFIDENCIAL, por ser considerado como información confidencial de conformidad con el Artículo 3.2 fracción II inciso a) de la LTAIPEJM y con LEY DE TRANSPARENCIA

137.- ELIMINADO INFORMACION CONFIDENCIAL, por ser considerado como información confidencial de conformidad con el Artículo 3.2 fracción II inciso a) de la LTAIPEJM y con LEY DE TRANSPARENCIA

138.- ELIMINADO INFORMACION CONFIDENCIAL, por ser considerado como información confidencial de conformidad con el Artículo 3.2 fracción II inciso a) de la LTAIPEJM y con LEY DE TRANSPARENCIA

139.- ELIMINADO INFORMACION CONFIDENCIAL, por ser considerado como información confidencial de conformidad con el Artículo 3.2 fracción II inciso a) de la LTAIPEJM y con LEY DE TRANSPARENCIA

140.- ELIMINADO INFORMACION CONFIDENCIAL, por ser considerado como información confidencial de conformidad con el Artículo 3.2 fracción II inciso a) de la LTAIPEJM y con LEY DE TRANSPARENCIA

141.- ELIMINADO INFORMACION CONFIDENCIAL, por ser considerado como información confidencial de conformidad con el Artículo 3.2 fracción II inciso a) de la LTAIPEJM y con LEY DE TRANSPARENCIA

142.- ELIMINADO INFORMACION CONFIDENCIAL, por ser considerado como información confidencial de conformidad con

Realizada con el programa TEST DATA, Generador de Versiones Públicas, desarrollado por el Gobierno Municipal de Guadalajara y con la colaboración del Instituto de Transparencia, Información Pública y Protección de Datos Personales del Estado de Jalisco.

FUNDAMENTO LEGAL

el Artículo 3.2 fracción II inciso a) de la LTAIPEJM y con LEY DE TRANSPARENCIA

143.- ELIMINADO INFORMACION CONFIDENCIAL, por ser considerado como información confidencial de conformidad con el Artículo 3.2 fracción II inciso a) de la LTAIPEJM y con LEY DE TRANSPARENCIA

144.- ELIMINADO INFORMACION CONFIDENCIAL, por ser considerado como información confidencial de conformidad con el Artículo 3.2 fracción II inciso a) de la LTAIPEJM y con LEY DE TRANSPARENCIA

145.- ELIMINADO INFORMACION CONFIDENCIAL, por ser considerado como información confidencial de conformidad con el Artículo 3.2 fracción II inciso a) de la LTAIPEJM y con LEY DE TRANSPARENCIA

146.- ELIMINADO INFORMACION CONFIDENCIAL, por ser considerado como información confidencial de conformidad con el Artículo 3.2 fracción II inciso a) de la LTAIPEJM y con LEY DE TRANSPARENCIA

147.- ELIMINADO INFORMACION CONFIDENCIAL, por ser considerado como información confidencial de conformidad con el Artículo 3.2 fracción II inciso a) de la LTAIPEJM y con LEY DE TRANSPARENCIA

148.- ELIMINADO INFORMACION CONFIDENCIAL, por ser considerado como información confidencial de conformidad con el Artículo 3.2 fracción II inciso a) de la LTAIPEJM y con LEY DE TRANSPARENCIA

149.- ELIMINADO INFORMACION CONFIDENCIAL, por ser considerado como información confidencial de conformidad con el Artículo 3.2 fracción II inciso a) de la LTAIPEJM y con LEY DE TRANSPARENCIA

150.- ELIMINADO INFORMACION CONFIDENCIAL, por ser considerado como información confidencial de conformidad con el Artículo 3.2 fracción II inciso a) de la LTAIPEJM y con LEY DE TRANSPARENCIA

151.- ELIMINADO INFORMACION CONFIDENCIAL, por ser considerado como información confidencial de conformidad con el Artículo 3.2 fracción II inciso a) de la LTAIPEJM y con LEY DE TRANSPARENCIA

152.- ELIMINADO INFORMACION CONFIDENCIAL, por ser considerado como información confidencial de conformidad con el Artículo 3.2 fracción II inciso a) de la LTAIPEJM y con LEY DE TRANSPARENCIA

153.- ELIMINADO INFORMACION CONFIDENCIAL, por ser considerado como información confidencial de conformidad con el Artículo 3.2 fracción II inciso a) de la LTAIPEJM y con LEY DE TRANSPARENCIA

154.- ELIMINADO INFORMACION CONFIDENCIAL, por ser considerado como información confidencial de conformidad con el Artículo 3.2 fracción II inciso a) de la LTAIPEJM y con LEY DE TRANSPARENCIA

155.- ELIMINADO INFORMACION CONFIDENCIAL, por ser considerado como información confidencial de conformidad con el Artículo 3.2 fracción II inciso a) de la LTAIPEJM y con LEY DE TRANSPARENCIA

156.- ELIMINADO INFORMACION CONFIDENCIAL, por ser considerado como información confidencial de conformidad con el Artículo 3.2 fracción II inciso a) de la LTAIPEJM y con LEY DE TRANSPARENCIA

157.- ELIMINADO INFORMACION CONFIDENCIAL, por ser considerado como información confidencial de conformidad con el Artículo 3.2 fracción II inciso a) de la LTAIPEJM y con LEY DE TRANSPARENCIA

158.- ELIMINADO INFORMACION CONFIDENCIAL, por ser considerado como información confidencial de conformidad con el Artículo 3.2 fracción II inciso a) de la LTAIPEJM y con LEY DE TRANSPARENCIA

159.- ELIMINADO INFORMACION CONFIDENCIAL, por ser considerado como información confidencial de conformidad con el Artículo 3.2 fracción II inciso a) de la LTAIPEJM y con LEY DE TRANSPARENCIA

Realizada con el programa TEST DATA, Generador de Versiones Públicas, desarrollado por el Gobierno Municipal de Guadalajara y con la colaboración del Instituto de Transparencia, Información Pública y Protección de Datos Personales del Estado de Jalisco.

FUNDAMENTO LEGAL

160.- ELIMINADO INFORMACION CONFIDENCIAL, por ser considerado como información confidencial de conformidad con el Artículo 3.2 fracción II inciso a) de la LTAIPEJM y con LEY DE TRANSPARENCIA

161.- ELIMINADO INFORMACION CONFIDENCIAL, por ser considerado como información confidencial de conformidad con el Artículo 3.2 fracción II inciso a) de la LTAIPEJM y con LEY DE TRANSPARENCIA

162.- ELIMINADO INFORMACION CONFIDENCIAL, por ser considerado como información confidencial de conformidad con el Artículo 3.2 fracción II inciso a) de la LTAIPEJM y con LEY DE TRANSPARENCIA

163.- ELIMINADO INFORMACION CONFIDENCIAL, por ser considerado como información confidencial de conformidad con el Artículo 3.2 fracción II inciso a) de la LTAIPEJM y con LEY DE TRANSPARENCIA

164.- ELIMINADO INFORMACION CONFIDENCIAL, por ser considerado como información confidencial de conformidad con el Artículo 3.2 fracción II inciso a) de la LTAIPEJM y con LEY DE TRANSPARENCIA

165.- ELIMINADO INFORMACION CONFIDENCIAL, por ser considerado como información confidencial de conformidad con el Artículo 3.2 fracción II inciso a) de la LTAIPEJM y con LEY DE TRANSPARENCIA

166.- ELIMINADO INFORMACION CONFIDENCIAL, por ser considerado como información confidencial de conformidad con el Artículo 3.2 fracción II inciso a) de la LTAIPEJM y con LEY DE TRANSPARENCIA

167.- ELIMINADO INFORMACION CONFIDENCIAL, por ser considerado como información confidencial de conformidad con el Artículo 3.2 fracción II inciso a) de la LTAIPEJM y con LEY DE TRANSPARENCIA

168.- ELIMINADO INFORMACION CONFIDENCIAL, por ser considerado como información confidencial de conformidad con el Artículo 3.2 fracción II inciso a) de la LTAIPEJM y con LEY DE TRANSPARENCIA

169.- ELIMINADO INFORMACION CONFIDENCIAL, por ser considerado como información confidencial de conformidad con el Artículo 3.2 fracción II inciso a) de la LTAIPEJM y con LEY DE TRANSPARENCIA

170.- ELIMINADO INFORMACION CONFIDENCIAL, por ser considerado como información confidencial de conformidad con el Artículo 3.2 fracción II inciso a) de la LTAIPEJM y con LEY DE TRANSPARENCIA

171.- ELIMINADO INFORMACION CONFIDENCIAL, por ser considerado como información confidencial de conformidad con el Artículo 3.2 fracción II inciso a) de la LTAIPEJM y con LEY DE TRANSPARENCIA

172.- ELIMINADO INFORMACION CONFIDENCIAL, por ser considerado como información confidencial de conformidad con el Artículo 3.2 fracción II inciso a) de la LTAIPEJM y con LEY DE TRANSPARENCIA

173.- ELIMINADO INFORMACION CONFIDENCIAL, por ser considerado como información confidencial de conformidad con el Artículo 3.2 fracción II inciso a) de la LTAIPEJM y con LEY DE TRANSPARENCIA

174.- ELIMINADO INFORMACION CONFIDENCIAL, por ser considerado como información confidencial de conformidad con el Artículo 3.2 fracción II inciso a) de la LTAIPEJM y con LEY DE TRANSPARENCIA

175.- ELIMINADO INFORMACION CONFIDENCIAL, por ser considerado como información confidencial de conformidad con el Artículo 3.2 fracción II inciso a) de la LTAIPEJM y con LEY DE TRANSPARENCIA

176.- ELIMINADO INFORMACION CONFIDENCIAL, por ser considerado como información confidencial de conformidad con el Artículo 3.2 fracción II inciso a) de la LTAIPEJM y con LEY DE TRANSPARENCIA

177.- ELIMINADO INFORMACION CONFIDENCIAL, por ser considerado como información confidencial de conformidad con el Artículo 3.2 fracción II inciso a) de la LTAIPEJM y con LEY DE TRANSPARENCIA

Realizada con el programa TEST DATA, Generador de Versiones Públicas, desarrollado por el Gobierno Municipal de Guadalajara y con la colaboración del Instituto de Transparencia, Información Pública y Protección de Datos Personales del Estado de Jalisco.

FUNDAMENTO LEGAL

178.- ELIMINADO INFORMACION CONFIDENCIAL, por ser considerado como información confidencial de conformidad con el Artículo 3.2 fracción II inciso a) de la LTAIPEJM y con LEY DE TRANSPARENCIA

179.- ELIMINADO INFORMACION CONFIDENCIAL, por ser considerado como información confidencial de conformidad con el Artículo 3.2 fracción II inciso a) de la LTAIPEJM y con LEY DE TRANSPARENCIA

180.- ELIMINADO INFORMACION CONFIDENCIAL, por ser considerado como información confidencial de conformidad con el Artículo 3.2 fracción II inciso a) de la LTAIPEJM y con LEY DE TRANSPARENCIA

181.- ELIMINADO INFORMACION CONFIDENCIAL, por ser considerado como información confidencial de conformidad con el Artículo 3.2 fracción II inciso a) de la LTAIPEJM y con LEY DE TRANSPARENCIA

182.- ELIMINADO INFORMACION CONFIDENCIAL, por ser considerado como información confidencial de conformidad con el Artículo 3.2 fracción II inciso a) de la LTAIPEJM y con LEY DE TRANSPARENCIA

183.- ELIMINADO INFORMACION CONFIDENCIAL, por ser considerado como información confidencial de conformidad con el Artículo 3.2 fracción II inciso a) de la LTAIPEJM y con LEY DE TRANSPARENCIA

184.- ELIMINADO INFORMACION CONFIDENCIAL, por ser considerado como información confidencial de conformidad con el Artículo 3.2 fracción II inciso a) de la LTAIPEJM y con LEY DE TRANSPARENCIA

185.- ELIMINADO INFORMACION CONFIDENCIAL, por ser considerado como información confidencial de conformidad con el Artículo 3.2 fracción II inciso a) de la LTAIPEJM y con LEY DE TRANSPARENCIA

186.- ELIMINADO INFORMACION CONFIDENCIAL, por ser considerado como información confidencial de conformidad con el Artículo 3.2 fracción II inciso a) de la LTAIPEJM y con LEY DE TRANSPARENCIA

187.- ELIMINADO INFORMACION CONFIDENCIAL, por ser considerado como información confidencial de conformidad con el Artículo 3.2 fracción II inciso a) de la LTAIPEJM y con LEY DE TRANSPARENCIA

188.- ELIMINADO INFORMACION CONFIDENCIAL, por ser considerado como información confidencial de conformidad con el Artículo 3.2 fracción II inciso a) de la LTAIPEJM y con LEY DE TRANSPARENCIA

189.- ELIMINADO INFORMACION CONFIDENCIAL, por ser considerado como información confidencial de conformidad con el Artículo 3.2 fracción II inciso a) de la LTAIPEJM y con LEY DE TRANSPARENCIA

190.- ELIMINADO INFORMACION CONFIDENCIAL, por ser considerado como información confidencial de conformidad con el Artículo 3.2 fracción II inciso a) de la LTAIPEJM y con LEY DE TRANSPARENCIA

191.- ELIMINADO INFORMACION CONFIDENCIAL, por ser considerado como información confidencial de conformidad con el Artículo 3.2 fracción II inciso a) de la LTAIPEJM y con LEY DE TRANSPARENCIA

192.- ELIMINADO INFORMACION CONFIDENCIAL, por ser considerado como información confidencial de conformidad con el Artículo 3.2 fracción II inciso a) de la LTAIPEJM y con LEY DE TRANSPARENCIA

193.- ELIMINADO INFORMACION CONFIDENCIAL, por ser considerado como información confidencial de conformidad con el Artículo 3.2 fracción II inciso a) de la LTAIPEJM y con LEY DE TRANSPARENCIA

194.- ELIMINADO INFORMACION CONFIDENCIAL, por ser considerado como información confidencial de conformidad con el Artículo 3.2 fracción II inciso a) de la LTAIPEJM y con LEY DE TRANSPARENCIA

195.- ELIMINADO INFORMACION CONFIDENCIAL, por ser considerado como información confidencial de conformidad con

Realizada con el programa TEST DATA, Generador de Versiones Públicas, desarrollado por el Gobierno Municipal de Guadalajara y con la colaboración del Instituto de Transparencia, Información Pública y Protección de Datos Personales del Estado de Jalisco.

FUNDAMENTO LEGAL

el Artículo 3.2 fracción II inciso a) de la LTAIPEJM y con LEY DE TRANSPARENCIA

196.- ELIMINADO INFORMACION CONFIDENCIAL, por ser considerado como información confidencial de conformidad con el Artículo 3.2 fracción II inciso a) de la LTAIPEJM y con LEY DE TRANSPARENCIA

197.- ELIMINADO INFORMACION CONFIDENCIAL, por ser considerado como información confidencial de conformidad con el Artículo 3.2 fracción II inciso a) de la LTAIPEJM y con LEY DE TRANSPARENCIA

198.- ELIMINADO INFORMACION CONFIDENCIAL, por ser considerado como información confidencial de conformidad con el Artículo 3.2 fracción II inciso a) de la LTAIPEJM y con LEY DE TRANSPARENCIA

199.- ELIMINADO INFORMACION CONFIDENCIAL, por ser considerado como información confidencial de conformidad con el Artículo 3.2 fracción II inciso a) de la LTAIPEJM y con LEY DE TRANSPARENCIA

200.- ELIMINADO INFORMACION CONFIDENCIAL, por ser considerado como información confidencial de conformidad con el Artículo 3.2 fracción II inciso a) de la LTAIPEJM y con LEY DE TRANSPARENCIA

201.- ELIMINADO INFORMACION CONFIDENCIAL, por ser considerado como información confidencial de conformidad con el Artículo 3.2 fracción II inciso a) de la LTAIPEJM y con LEY DE TRANSPARENCIA

202.- ELIMINADO INFORMACION CONFIDENCIAL, por ser considerado como información confidencial de conformidad con el Artículo 3.2 fracción II inciso a) de la LTAIPEJM y con LEY DE TRANSPARENCIA

203.- ELIMINADO INFORMACION CONFIDENCIAL, por ser considerado como información confidencial de conformidad con el Artículo 3.2 fracción II inciso a) de la LTAIPEJM y con LEY DE TRANSPARENCIA

204.- ELIMINADO INFORMACION CONFIDENCIAL, por ser considerado como información confidencial de conformidad con el Artículo 3.2 fracción II inciso a) de la LTAIPEJM y con LEY DE TRANSPARENCIA

205.- ELIMINADO INFORMACION CONFIDENCIAL, por ser considerado como información confidencial de conformidad con el Artículo 3.2 fracción II inciso a) de la LTAIPEJM y con LEY DE TRANSPARENCIA

206.- ELIMINADO INFORMACION CONFIDENCIAL, por ser considerado como información confidencial de conformidad con el Artículo 3.2 fracción II inciso a) de la LTAIPEJM y con LEY DE TRANSPARENCIA

207.- ELIMINADO INFORMACION CONFIDENCIAL, por ser considerado como información confidencial de conformidad con el Artículo 3.2 fracción II inciso a) de la LTAIPEJM y con LEY DE TRANSPARENCIA

208.- ELIMINADO INFORMACION CONFIDENCIAL, por ser considerado como información confidencial de conformidad con el Artículo 3.2 fracción II inciso a) de la LTAIPEJM y con LEY DE TRANSPARENCIA

209.- ELIMINADO INFORMACION CONFIDENCIAL, por ser considerado como información confidencial de conformidad con el Artículo 3.2 fracción II inciso a) de la LTAIPEJM y con LEY DE TRANSPARENCIA

210.- ELIMINADO INFORMACION CONFIDENCIAL, por ser considerado como información confidencial de conformidad con el Artículo 3.2 fracción II inciso a) de la LTAIPEJM y con LEY DE TRANSPARENCIA

* "LTAIPEJM: Ley de Transparencia y Acceso a la Información Pública del Estado de Jalisco y sus Municipios.
LPDPPSOEJM: Ley de Protección de Datos Personales en Posesión de Sujetos Obligados en el Estado de Jalisco y sus Municipios.
LGPPICR: Lineamientos Genenerales para la Protección de la Información Confidencial y Reservada que deberán observar los sujetos obligados previstos en la Ley de Transparencia y Acceso a la Información Pública del Estado de Jalisco y sus Municipios."

Realizada con el programa TEST DATA, Generador de Versiones Públicas, desarrollado por el Gobierno Municipal de Guadalajara y con la colaboración del Instituto de Transparencia, Información Pública y Protección de Datos Personales del Estado de Jalisco.

FUNDAMENTO LEGAL

Realizada con el programa TEST DATA, Generador de Versiones Públicas, desarrollado por el Gobierno Municipal de Guadalajara y con la colaboración del Instituto de Transparencia, Información Pública y Protección de Datos Personales del Estado de Jalisco.